

Lippische Landeskirche

Namen und Adressen

**Kirchengemeinden
Einrichtungen, Werke und Verbände
Beauftragungen**

Stand 1.3.2012

**Lippisches Landeskirchenamt
Postfach 2153 - 32711 Detmold
Leopoldstr. 27 - 32756 Detmold**

**Telefon: 05231/976-60
Telefax: 05231/976-850
E-Mail: lka@lippische-landeskirche.de**

Inhaltsverzeichnis

Seite	3 - 4	Landeskirchenamt
Seite	5 - 7	Telefonverzeichnis des Landeskirchenamtes
Seite	8 - 28	Kirchengemeinden
Seite	29	Besondere pastorale Dienste
Seite	30	Kirchengemeinden mit Sonderstatus
Seite	31 - 33	Pfarrstellen für besondere Dienste
Seite	34 - 35	Pfarrstellen zur Erteilung von Religionsunterricht
Seite	36	Zusatzaufträge zur Erteilung von Religionsunterricht
Seite	37 - 39	Einrichtungen, Werke und Verbände
Seite	40 - 42	Landeskirchliche Beauftragungen
Seite	43 - 48	Alphabetische Namensliste

Kollegium des Lippischen Landeskirchenamtes

Landessuperintendent

Pfr. Dr. Martin Dutzmann

Leopoldstr. 27 - 32756 Detmold
Tel.: (05231) 976-711 - Fax: (05231) 976-8124
E-Mail: ls@lippische-landeskirche.de

Wohnung: Friedrich-Richter-Str. 3 - 32756 Detmold
Tel.: (05231) 31560

Sekretariat: Heidrun Kernchen
Tel.: (05231) 976-712 - Fax: (05231) 976-8125
E-Mail: heidrun.kernchen@lippische-landeskirche.de

Juristischer Kirchenrat

Dr. Arno Schilberg

Leopoldstr. 27 - 32756 Detmold
Tel.: (05231) 976-718 - Fax: (05231) 976-8131
E-Mail: arno.schilberg@lippische-landeskirche.de

Wohnung: Blomberger Str. 73 - 32760 Detmold
Tel.: (05231) 580917

Sekretariat: Ulrike Kirchner
Tel.: (05231) 976-717 - Fax: (05231) 976-8130
E-Mail: ulrike.kirchner@lippische-landeskirche.de

Theologischer Kirchenrat

Pfr. Tobias Treseler

Leopoldstr. 27 - 32756 Detmold
Tel.: (05231) 976-719 - Fax: (05231) 976-8132
E-Mail: tobias.treseler@lippische-landeskirche.de

Wohnung: Mittelstr. 40c - 32758 Detmold
Tel.: (05231) 927872

Sekretariat: Gudrun Würfel
Tel.: (05231) 976-720 - Fax: (05231) 976-8133
E-Mail: gudrun.wuerfel@lippische-landeskirche.de

Datenschutzbeauftragter LKA
Pfr. Lothar Demmler

Datenschutzbeauftragter KGem
Dieter Nagel

Organigramm der Lippischen Landeskirche

Leopoldstr. 27, 32756 Detmold, Telefon: 05231/976-60,

E-Mail: lka@lippische-landeskirche.de

RPA
Bettina Hille
Martin Deppemeier
Gudrun von der Ahe

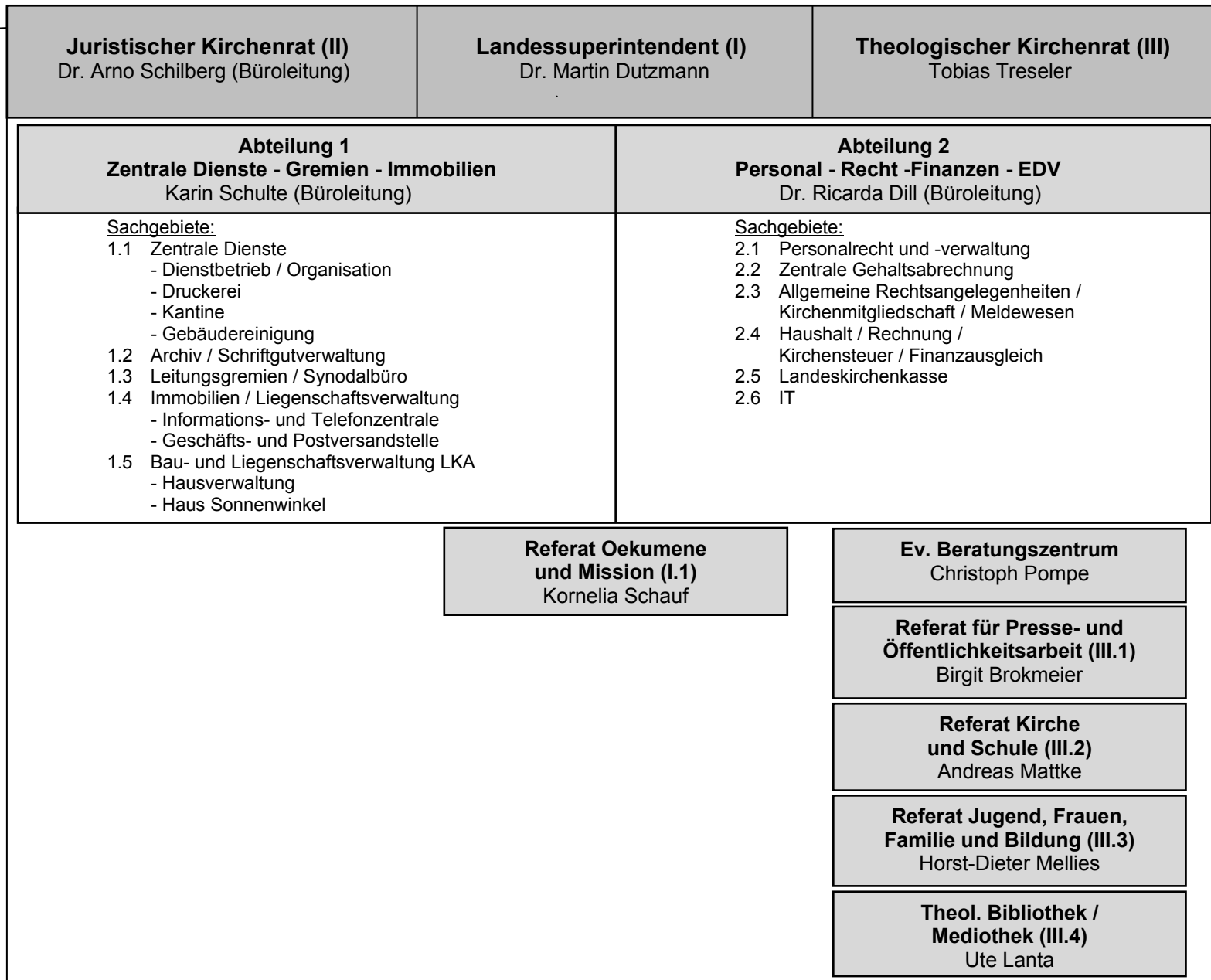

Kirchen-
musik (KiMu)
Burkhard Geweke
Volker Jänig
Christian Kornmaul

Telefonverzeichnis des Lippischen Landeskirchenamtes

Leopoldstr. 27, 32756 Detmold bzw. Postfach 2153, 32711 Detmold

•Fax: 05231 - 976 - 850 •E-Mail: LKA@Lippische-Landeskirche.de

Stand: 1. März 2012

Abteilung	Telefon	Name	Zimmer	Sachgebiet	Fax	Mail
RPA	883	Ahe, Gudrun von der	N ³ 09	Rechnungsprüfung		E
1.2	863	Ahe, Gudrun von der	N ² 17	Schriftgutverwaltung		E
III.3	652	Arnold-Hermeier, Kahtarina	N ⁰ 18	Jugend/Frauen/Familien/Bildung	8211	E
2.4	727	Beins, Brigitte	A ³ 34	Haushalt/Rechnung/Kirchensteuer/Finanzausgleich	8138	E
	806	Bibliothek	N ⁰ 15	Bibliothek/Mediothek	8167	
2.1.1	714	Böcker, Wolfgang	A ² 22	Personalverwaltung	8127	E
1.2	861	Bökenkamp, Johannes	N ² 16	Schriftgutverwaltung	850	E
III.3	742	Bornemann, Beate tgl. 9.00-12.30h/Di.+Do.14.00-16.00h	A ² 19	Jugend/Frauen/Familien/Bildung	8221	E
III.1	767	Brokmeier, Birgit	A ⁰	Öffentlichkeitsarbeit	8164	E
1.4	746	Bühler Marion Di/Mi/Do 9.30-12.00 h	A ³ 43	Bau- u. Liegenschaftsverwaltung	8152	E
I.1	853	Danys, Miroslav	N ² 14	Ökumene/Mission		E
RPA	892	Deppemeier, Martin	N ³ 08	Rechnungsprüfung		E
2	723	Dill, Dr. Ricarda	A ¹ 11	Personal/Recht/Finanzen/EDV	8135	E
I	711	Dutzmann, Dr. Martin	A ¹ 07	Landessuperintendent	8124	E
2.3	884	Elmers, Sven	A ³ 40	Kirchenmitgliedschaft/Meldewesen	885	E
III.3	848	Fenner, Brigitte (05232/3321)	N ¹ 16	Frauenarbeit		E
2.3	750	Fritsch, Roland	A ³ 42	Allgem. Rechtsangelegenheiten/Kirchengemeindliche Angelegenheiten	8156	E
1.4/I.1	744	Fritzensmeier, Thomas	A ³ 39	Bau- u. Liegenschaftsverwaltung/Umwelt	8140	E
KiMu		Geweke, Burkhard (Tel.ü.720)	A ³ 36	Kirchenmusik		E
III.2	854	Götz, Susanne	N ² 24	Kirche und Schule		E
III.4	806	Götz, Susanne	N ⁰ 15	Theologische Bibliothek/Mediothek		E
1.1/1.3	859	Gutknecht, Nicole	A ³ 37	Zentrale Dienst/Leitungsgremien/ Synodalebüro		E
III.3	739	Hähnel, Miriam	N ² 19	Jugend/Frauen/Familien/Bildung		E
III.3	726	Halatscheff, Anja	A ² 24	Jugend/Frauen/Familien/Bildung /Gemeindestiftung	8201	E
I.1	858	Halle, Antje vorm.+Do.nachm.	N ² 21	Ökumene/Mission		E
I.1	864	Hartmann, Sabine	N ² 20	Ökumenisches Lernen		E
2.4	716	Helling, Christiane	A ² 25	Haushalt/Rechnung/Kirchensteuer/Finanzausgleich/Kollekten		E
1.1/1.4/ 1.5	752	Hermbökemeier, Rita	A ³ 44	Zentrale Dienste/Bau- u. Liegenschaftsverwaltung		E
III.3	642	Henjes, Silke	N ⁰ 17	Jugend/Frauen/Familien/Bildung		E
III.1/2.1	745	Hetmeier, Ina	A ⁰	Öffentlichkeitsarbeit/Personalverwaltung	8151	E
RPA	890	Hille, Bettina	N ³ 07	Rechnungsprüfung		E
1.1	879	Ihlow, Hannelore	N ³ 19	Kantine/Sitzungsservice		

Abteilung	Telefon	Name	Zimmer	Sachgebiet	Fax	Mail
1.5	759	Ihlow, Horst (0170-4484446)	A ³ 43	Betriebshandwerker/Ortskraft f. Arbeitssicherheit	8163	E
KiMu		Jänig, Volker (telef. über 720)	A ³ 36	Kirchenmusik		
2.1	735	Kahle, Sabine	A ² 29	Personalverwaltung	8144	E
I.1	856	Kenter, Sabine	N ² 22	Ökumene/Mission		E
I	712	Kernchen, Heidrun	A ¹ 08	Sekretariat Landessuperintendent	8125	E
II	717	Kirchner, Ulrike	A ¹ 13	Sekretariat Juristischer Kirchenrat	8130	E
1.4	60/802	Klama, Petra	A ⁰	Empfang/Telefonzentrale		E
2.1		Knaup, Verena (telef. über 866)	A ³ 41	Auszubildende		E
2.3	886	Koch, Gretke Catharine	A ³ 41	Meldewesen		E
III.3	737	Korbach, Monika	N ² 08	Jugend/Frauen/Familien/Bildung	8218	E
KiMu	860	Kornmaul, Christian	A ³ 35	Landesposaunenwart		E
2.1		Lange, Anna-Lena	A ³ 41	Auszubildende		E
III.4	757	Lanta, Ute		Theologische Bibliothek/Mediothek	8161	E
1.1	703	Leister, Uwe	A ⁰	Druckerei	8122	E
III.2	852	Mattke, Andreas	N ² 15	Kirche und Schule/Schülerwochenarbeit		E
III.3	748	Mellies, Horst-Dieter (Di+Do vorm.)	A ² 19 a	Jugend/Frauen/Familien/Bildung	8216	E
III.2	849	Mölling, Dirk	N ¹ 21	Schülerarbeit		E
2.4/2.6	659	Nagel, Dieter	N ¹ 09	Datenschutzbeauftragter für die Kirchengemeinden, KiTa-Abrechnungen und DV-Bereich LLK	8117	E
2.5	741	Neese, Christine	A ³ 33	Landeskirchenkasse		E
III.3	753	Noll, Robert (0171-2626981)	N ² 18	Jugend/Frauen/Familien/Bildung	8153	E
2.4	721	Nolzen-Henze, Hannelore	A ³ 30	Haushalt/Rechnung/Kirchensteuer/Finanzausgleich/Kollekten	8134	E
2.3	866	Ottolin, Swetlana	A ³ 41	Allgem. Rechtsangelegenheiten/Kirchengemeindliche Angelegenheiten/ Meldewesen		E
III.4	757	Petkau, Elena		Theologische Bibliothek/Mediothek		E
III.3	670	Post, Doris	N 123	Jugend/Frauen/Familien/Bildung		E
1.4	60/802	Rekow, Regina-Ulrike	A ⁰	Zentrale Dienste		E
III.3	725	Rekowski, Brigitte von	N ² 25	Jugend/Frauen/Familien/Bildung	8136	E
2.6	888	Rhiemeier, Friedrich	N ³ 16	Informationstechnologie (IT)	808	E
1.4	60/802	Ruthe, Gerhard	A ⁰	Postversand/Geschäftsstelle	8165	E
1.1	865	Saak, Rainer (Mi+Do ganzer Tag)	A ³	Ortskraft für Arbeitssicherheit		E
I.1	851	Schauf, Kornelia	N ² 23	Ökumene/Mission		E
II	718	Schilberg, Dr. Arno	A ¹ 14	Juristischer Kirchenrat	8131	E
1.2	803	Schneider, Maja	N ⁰ 09	Archiv	8166	E
III.3	751	Schröder, Peter (Mo/Di ganzer Tag)	A ² 20	Jugend/Frauen/Familien/Bildung	8222	E
1	749	Schulte, Karin	A ¹ 18	Zentrale Dienste/Gremien/Immobilien	8155	E

Abteilung	Telefon	Name	Zimmer	Sachgebiet	Fax	Mail
2.2	733	Schulten-Laurien, Susanne Mo/Di/Do vorm.	A ² 27	Personal/ZGAS	761/ 8142	E
2.2	734	Siepert, Karin	A ² 28	Personal/ZGAS/Beihilfen	761/ 8143	E
1.5	752	Sommer, Mark	A ³ 44	Bau- u. Liegenschaftsverwaltung	8182	E
Präses	715	Stadermann, Michael	A ¹ 10	Präses	8128	E
III.3	772	Stitz André (Di/Mi/Do vorm.)	N ² 18	Jugend/Frauen/Bildung	8224	E
1.1	754	Stöppler, Dietlinde	Wohnung	Hausmeister- u. Hilfsdienste		
III	719	Treseler, Tobias	A ¹ 15	Theologischer Kirchenrat	8132	E
1.5	857	Wachholz, Jens (0170-5602487)	A ³ 36	Bau- u. Liegenschaftsverwaltung		E
1.1	703	Wachholz, Jens (0170-5602487)	A ⁰	Druckerei		E
2.1/III.3	729	Weber, Ute	A ² 23	Personalverwaltung / Jugend/Frauen/Familien/Bildung	8139	E
	855	Weinholt, Werner Dr.	A ² 21	Katholika		
2.2	732	Wilhelmy, Brigitte	A ² 26	Personal/ZGAS	8141	E
2.5	740	Wolff, Sigrid	A ³ 32	Landeskirchenkasse	8147	E
III	720	Würfel, Gudrun	A ¹ 16	Sekretariat Theologischer Kirchenrat	8133	E
712 oder 720		Zentrale Wiedereintrittsstelle	A ¹ 08 oder A ¹ 16			
99280		Beratungszentrum Machendanz, Christine Wrenger, Melanie Ehlebracht-Krause, Jutta Groeneveld, Berend Grünzel, Heike Krohn-Grimberghe, Birgit Moczarski, Ingrid Pompe, Christoph	Verwaltung Verwaltung Ehe-, Familien-, Lebens- u. Schwangerenberatung Ehe-, Familien-, Lebens- u. Erziehungsberatung Schwangerenber., Eltern mit Säuglingen u. Kindern Ehe-, Familien-, Lebens- u. Erziehungsberatung Schwangerenber., Eltern mit Säuglingen u. Kindern Ehe-, Familien- u. Lebensberatung	Lortzingstraße 6		E E E E E E E

Sitzungsräume

Telefon	Räume	Zimmer
738	Bucer-Raum	A ³ 31
765	Calvin-Saal	A ¹ 06
877	Luther-Saal	N ³ 21
876	Paulinen-Saal	N ³ 22
645	Topehlen-Zimmer	N ¹ 29

Telefon	Funktionen	Zimmer
703	Druckerei	A ⁰
über 720	Kirchenmusik: Burkhard Geweke Volker Jänig Matthias Melchert	A ³ 36
879	Kantine	N ³ 19
806	Theologische Bibliothek / Mediothek	N ⁰ 15
712/720	Zentrale Wiedereintrittsstelle	A ¹ 08 + 16

Die mit „E“ gekennzeichneten Namen sind über eine persönliche E-Mail-Adresse erreichbar:
Beispiel: Arno.Schilberg@Lippische-Landeskirche.de

I. Kirchengemeinden der Lippischen Landeskirche

Gemeinde (+ Klasse)	PfarrerIn / Pfarrer	Pfarr- bzw. Gemeindebüro
Almena, ref. (+ Bösingfeld)	Pfr. Matthias Fiebig Kirchstr. 1 32699 Extertal Tel.: 05262-2246 E-Mail: matthias.fiebig@lippische-landeskirche.de	Christina Bunte Kirchstr. 1 32699 Extertal Tel.: 05262-2246 Fax: 05262-56869 E-Mail: buero@kirchengemeinde-almena.de
Alverdissen, ref. (+ Bösingfeld)	Pfr. Klaus-Dieter Gärtner Begaer Str. 5 32683 Bartrup Tel.: 05262-2162 E-Mail: klaus-dieter.gaertner@lippische-landeskirche.de	Bärbel Woznikowski (Mi :10-14.00 Uhr) Begaer Str. 5 32683 Bartrup Tel.: 05262-1560 Fax: 05262-56854 E-Mail: kg.alverdissen@t-online.de
Asemissen- Bechterdissen West ref. (+ Lage)	Pfr'in Erika Sehring Milser Heide 18 33818 Leopoldshöhe Tel.: 05202-83587 E-Mail: erika.sehring@lippische-landeskirche.de	Marianne Hollinderbäumer (Mo-Fr: 10-12 Uhr) Angela Lessmeier Danziger Str. 2 33818 Leopoldshöhe Ruf 05202-81410 Fax 05202-8819050 E-Mail: info@ev-kirche-bechterdissen.de
Asemissen- Bechterdissen Ost ref. (+ Lage)	Pfr. Gerd Blanke Milanweg 14 33818 Leopoldshöhe Tel.: 05202-82701 Fax: 05202-989925 E-Mail: gerd.blanke@lippische-landeskirche.de	s.o.
Augustdorf ref. I (+ Detmold)	Pfr. Dietmar Leweke Schlingweg 21 32832 Augustdorf Tel.: 05237-970913 Fax: 05237-970910 E-Mail: dietmar.leweke@lippische-landeskirche.de	Pastorenweg 26 32832 Augustorf Tel.: 05237-97090 Fax: 05237-970910 E-Mail: gemeinde@tdorfkirche-augustdorf.de

Gemeinde (+ Klasse)	Pfarrerin / Pfarrer	Pfarr- bzw. Gemeindebüro
Augustdorf ref. II (+ Detmold)	Pfr'in Johanna Krumbach Mecklenburger Str. 6 32832 Augustdorf Tel.: 05237-1033 Fax: 05237-7519 E-Mail: johanna.krumbach@lippische-landeskirche.de	s.o.
Bad Meinberg ref. I (+ Blomberg)	Pfr'in Heike Stijohann Karlsbader Str. 12 32805 Horn-Bad Meinberg Tel.: 05234-99680 E-Mail: heike.stijohann@lippische-landeskirche.de	Brunnenstr. 43 32805 Horn-Bad Meinberg Tel.: 05234-99154 Fax: 05234-91409 E-Mail: helga.roehne@meinekirche.info
Bad Meinberg ref. II (+ Blomberg)	Pfr'in Iris Opitz-Hollburg Kindergartenweg 9 32760 Detmold Tel.: 05231-47258 E-Mail: iris.opitz-hollburg@lippische-landeskirche.de	s.o.
Bad Salzuflen ref. I (+ Bad Salzuflen)	Pfr'in Wiltrud Holzmüller Osterstr. 41a 32105 Bad Salzuflen Tel.: 05222-929188 E-Mail: wiltrud.holzmueller@lippische-landeskirche.de	<u>Birgit Brandes und Anke Nolte</u> v. Stauffenbergstr. 3 32105 Bad Salzuflen Tel.: 05222-959763 Fax: 05222-959764 E-Mail: gemeindebuero@stadtkirche.info
Bad Salzuflen ref. II (+ Bad Salzuflen)	Pfr'in Martina Stecker Woldemarstr. 9 a 32105 Bad Salzuflen Tel.: 05222-366969 E-Mail: martina.stecker@lippische-landeskirche.de	s.o.

Gemeinde (+ Klasse)	Pfarrerin / Pfarrer	Pfarr- bzw. Gemeindebüro
Bad Salzuflen luth. I (+ Luth. Klasse)	Pfr. Uwe Wiemann Martin-Luther-Str. 9 32105 Bad Salzuflen Tel.: 05222-944380 E-Mail: uwe.wiemanna@lippische-landeskirche.de	<u>Marliese an Huef</u> Martin-Luther-Str. 9 32105 Bad Salzuflen Tel.: 05222-59588 Fax: 05222-58827 E-Mail: lukisaarteleos-web.de
Bad Salzuflen luth. II (+ Luth. Klasse)	Pfr'in Steffie Langenau Gröchteweg 30 32105 Bad Salzuflen Tel.: 05222-17106 E-Mail: steffie.langenau@lippische-landeskirche.de	s.o.
Bartrup Ost ref. (+ Bösingfeld)	Pfr'in Petra Siekmann-Heide Bartruper Str. 20a 32694 Dörentrup Tel.: 05263/2227 E-Mail: petra.siekmann-heide@lippische-landeskirche.de	<u>Bärbel Woznikowski</u> (Mo, Di, Do: 8-12.00 Uhr) Obere Str. 49 32683 Bartrup Tel.: 05263-4666 Fax: 05263-4804 E-Mail: bartrupkgart-online.de
Bartrup West ref. (+ Bösingfeld)	Pfr'in Viktoria Keil Sup. Michael Keil Kellerstr. 4 32683 Bartrup Tel.: 05263-4717 E-Mail: viktoriamichael@lippische-landeskirche.de E-Mail: michael.keil@lippische-landeskirche.de	s.o.
Bega ref. (+ Bösingfeld)	N.N.	<u>Sonja Krüger u. Regine Zydek</u> (Mo - Do: 8-12.00 Uhr) Katzhagen 3 32694 Dörentrup Tel.: 05263-3622 o. 956319 Fax: 05263-8352 E-Mail: zeisberg@kirche-bega.de

Gemeinde (+ Klasse)	Pfarrerin / Pfarrer	Pfarr- bzw. Gemeindebüro
Bergkirchen luth. (+ Luth. Klasse)	Pfr'in Cornelia Wentz Bergkirchen 54a 32108 Bad Salzuflen Tel.: 05266-1850 E-Mail: cornelia.wentz@lippische-landeskirche.de	Bergkirchen 54 32108 Bad Salzuflen Tel.: 05266-1850 Fax: 05266-99921 E-Mail: kirche-bergkirchen@gmx.de
Berlebeck ref. (+ Detmold)	Pfr'in Iris Opitz-Hollburg Kindergartenweg 9 32760 Detmold Tel.: 05231-47258 E-Mail: iris.opitz-hollburg@lippische-landeskirche.de	Ulrike Frers Kindergartenweg 9 32760 Detmold Tel.: 05231-48940 Fax: 05231-469569 E-Mail: info@berlebeck-evangelisch.de
Blomberg, ref. I (+ Blomberg)	Sup. Hermann Donay Im seligen Winkel 10 32825 Blomberg Tel.: 05235-5099662 oder 7443 E-Mail: hermann.donay@lippische-landeskirche.de	Birgit Wallbaum Im seligen Winkel 12 32825 Blomberg Tel.: 05235-7443 Fax: 05235-97559 E-Mail: gemeindegue@blombergref.de
Blomberg, ref. II (+ Blomberg)	Pfr'in Ursel Rosenhäger Berliner Str. 56 32825 Blomberg Tel.: 05235-6012 E-Mail: ursel.rosenhaeger@lippische-landeskirche.de	s.o.
Blomberg luth. (+ Luth. Klasse)	Pfr. Jörg Deppermann Paulsenstr. 7 32825 Blomberg Tel.: 05235-7308 E-Mail: joerg.deppermann@lippische-landeskirche.de	Paulsenstr. 7 32825 Blomberg Tel.: 05235-7308 Fax: 05235-99691 E-Mail: buero@maluki-blomberg.de

Gemeinde (+ Klasse)	Pfarrerin / Pfarrer	Pfarr- bzw. Gemeindebüro
Bösingfeld ref. I (+ Bösingfeld)	<p>Pfr. Harald Blümel Mittelstr. 43 32699 Extertal Tel.: 05262-4640 E-Mail: harald.bluemel@lippische-landeskirche.de</p> <p>und</p> <p>Pfr'in Kirsten Hilker Dompfaffweg 10 32699 Extertal Tel.: 05262/9968377 E-Mail: kirsten.hilker@lippische-landeskirche.de</p>	<p><u>Marina Süllwold</u> Mittelstr. 43 32699 Extertal Tel.: 05262-3194 Fax: 05262-56980 E-Mail: buero@kirche-boesingfeld.de</p>
Bösingfeld ref. II (+ Bösingfeld)	<p>Pfr. Gerald Busse Mittelstr. 71 a 32699 Extertal Tel.: 05262-5910 Fax: 05262-9946929 E-Mail: gerald.busse@lippische-landeskirche.de</p>	s.o.
Brake ref. (+ Brake)	<p>Pfr. Rudolf Hille Niedernhof 4 a 32657 Lemgo Tel.: 05261-88544 Fax: 05261-870667 E-Mail: rudolf.hille@lippische-landeskirche.de</p>	<p><u>Britta Brand</u> Residenzstr.6 32657 Lemgo Tel.: 05261-980897 Fax: 05261-980898 E-Mail: buero@kirchengemeinde-brake.de</p>
Cappel ref. (+ Blomberg)	<p>Pfr'in Anke Plenter Brüntruper Str. 6 32825 Blomberg Tel.: 05236-997005 E-Mail: anke.plenter@lippische-landeskirche.de</p>	<p><u>Birgit Rubart</u> Brüntruper Str. 6 32825 Blomberg Tel.: 05236-997003 Fax: 05236-997004 E-Mail: kirchengemeinde.cappela@online.de</p>

Gemeinde (+ Klasse)	Pfarrerin / Pfarrer	Pfarr- bzw. Gemeindebüro
Detmold-Ost ref. I (+ Detmold)	Pfr. Burkhard Kребber Gartenstr. 15 32756 Detmold Tel.: 05231-35010 Fax: 05231-35011 E-Mail: burkhard.kreber@lippische-landeskirche.de	<u>Bettina Kohler</u> Marktplatz 6 32756 Detmold Tel.: 05231-938830 Fax: 05231-938835 E-Mail: gemeindebueero@kirche-detmold.de
Detmold-Ost ref. II (+ Detmold)	Pfr. Dieter Bökemeier Am Eichenpohl 56 32758 Detmold Tel.: 05231-28562 Fax: 05231-32547 E-Mail: dieter.boekemeier@lippische-landeskirche.de	s.o.
Detmold-Ost ref. III (+ Detmold)	Pfr. Frank Erichsmeier Wittenberger Weg 4 32756 Detmold Tel.: 05231-28326 E-Mail: frank.erichsmeier@lippische-landeskirche.de	s.o.
Detmold-West ref. I (+ Detmold)	Pfr. Nils Huchthausen Bachstr. 19b 32756 Detmold Tel.: 05231-999117 Fax: 05231-999116 E-Mail: nils.huchthausen@lippische-landeskirche.de	<u>Erika Flake u. Birgit Leifer</u> Bismarckstr. 23 32756 Detmold Tel.: 05231-999666 Fax: 05231-999668 E-Mail: gemeindebueero@kirchedetmoldwest.de
Detmold-West ref. II (+ Detmold)	Sup'in Claudia Ostarek Martin-Luther-Str. 39 32756 Detmold Tel.: 05231-6020741 E-Mail : claudia.ostarek@lippische-landeskirche.de	s.o.

Gemeinde (+ Klasse)	Pfarrerin / Pfarrer	Pfarr- bzw. Gemeindebüro
Detmold-West ref. III (+ Detmold)	Pfr'in Stefanie Rieke-Kochsiek Jerxer Str. 3 32758 Detmold Tel.: 05231-302059 Fax: 05231/29205 E-Mail: stefanie.rieke-kochsiek@lippische-landeskirche.de	s.o.
Detmold luth. I (+ Luth. Klasse)	Pfr. Claus Wagner Im Kampe 8 32760 Detmold Tel.: 05231-8268 E-Mail: claus.wagner@lippische-landeskirche.de	Schülerstr. 14 32756 Detmold Tel.: 05231-23072 Fax: 05231-22978 E-Mail: gemeindeamt@detmold-lutherisch.de
Detmold luth. II (+ Luth. Klasse)	Pfr'in Christa Willwacher-Bahr Emil-Peters-Str. 15 32756 Detmold Tel.: 05231-23535 E-Mail: christa.willwacher-bahr@lippische-landeskirche.de	s.o.
Detmold luth. III (+ Luth. Klasse)	Pfr. Lars Kirchhof Bülowstr. 24 32756 Detmold Tel.: 05231-3027665 Fax: 05231-3027666 E-Mail: lars.kirchhof@lippische-landeskirche.de	Wittenberger Weg 4 32756 Detmold Tel.: 05231-28326 Fax: 05231-32532 E-Mail: dfk.horsta@gmx.de
Detmold luth. IV (+ Luth. Klasse)	Pfr. Frank Erichsmeier Wittenberger Weg 4 32756 Detmold Tel.: 05231-28326 E-Mail: frank.erichsmeier@lippische-landeskirche.de	Schülerstr. 14 32756 Detmold Tel.: 05231-23072 Fax: 05231-22978 E-Mail: gemeindeamt@detmold-lutherisch.de
Donop ref. (+ Brake)	Sup. Dirk-Christian Hauptmeier Voßheider Str. 123 32657 Lemgo Tel.: 05261-980954 Fax: 05261-980953 E-Mail: dirk.hauptmeier@lippische-landeskirche.de	<u>Annemarie Stöffen</u> Hagendonop 3 32825 Blomberg Tel.: 05236-888643 Fax: 05236/888645 E-Mail: Kirche-Donop@vr-web.de

Gemeinde (+ Klasse)	Pfarrerin / Pfarrer	Pfarr- bzw. Gemeindebüro
Elbrinxen ref. (+ Blomberg)	N.N. Postweg 11 32676 Lügde Tel.: 05283-652 und 948437 Fax: 05283-948451 E-Mail:	<u>Elke Rissiek</u> (Di, Mi: 8-12.00 Uhr, Do: 14-18.00 Uhr) Postweg 10 32676 Lügde Tel.: 05283-652 und 948437 Fax: 05283-948451 E-Mail: ev.kirche-elbrinxen@t-online.de
Falkenhagen ref. (+ Blomberg)	N.N. Kloster Falkenhagen 7 32676 Lügde Tel.: 05283-948080 E-Mail:	<u>Silke Wienke</u> (Mo, Di, Mi, Fr: 7.30-12.30 Uhr) Kloster Falkenhagen 7 32676 Lügde Tel.: 05283-948080 Fax: 05283-948082
Heiden ref. I. (+ Detmold)	Pfr'in Brigitte Fenner Kirchplatz 9 32791 Lage Tel.: 05232-3321 E-Mail: brigitte.fenner@lippische-landeskirche.de	<u>Gaby Kracht</u> Kirchplatz 8 32791 Lage Tel.: 05232-66266 Fax: 05232-68285 E-Mail: buero@kirche-heiden.de
Heiden ref. II (+ Detmold)	Pfr. Gerald Klaassen Hinter dem Kloster 8 32657 Lemgo Tel.: 05261/5887 E-Mail: gerald.klaassen@lippische-landeskirche.de	s.o.
Heidenoldendorf Nordost ref. (+ Detmold)	Pfr. Dirk Mölling Freibadstr. 2 32758 Detmold Tel.: 05231-68823 E-Mail: dirk.moellinga@lippische-landeskirche.de	<u>Ruth Sandmann</u> (Di, Mi, Fr: 9-11.00 Uhr) Landertweg 5 32758 Detmold Tel.: 05231-68619 Fax: 05231-18077
Heidenoldendorf West ref. (+ Detmold)	Pfr. Andreas Klei Plantagenweg 26 32758 Detmold Tel.: 05231-69417 E-Mail: andreas.klei@lippische-landeskirche.de	s.o.

Gemeinde (+ Klasse)	Pfarrerin / Pfarrer	Pfarr- bzw. Gemeindebüro
Heiligenkirchen ref. (+ Detmold)	Pfr. Detlef Harth Kirchweg 16 32760 Detmold Tel.: 05231-46041	<u>Martina Brand</u> Kirchweg 16 32760 Detmold Tel.: 05231-47247 Fax: 05231-9489984 E-Mail: ev.ref.Heiligenkirchen@t-online.de
Helpup ref. Nord (+ Lage)	Pfr. Stefan Weise Friedhofsweg 2 33813 Oerlinghausen Tel.: 05202-2239 E-Mail: stefan.weise@lippische-landeskirche.de	Friedhofsweg 6 33813 Oerlinghausen Tel.: 05202-2477 Fax: 05202-9939367 E-Mail: gemeinde@kirchengemeinde-helpup.de
Helpup ref. Süd (+ Lage)	Pfr. Friedhelm Nachtigal Lagesche Str. 34 33813 Oerlinghausen Tel.: 05202-15384 E-Mail: friedhelm.nachtigal@lippische-landeskirche.de	s.o.
Hiddesen ref. (+ Detmold)	Pfr'in Juliane Arndt Akazienstr. 24 32760 Detmold Tel.: 05231-985421 E-Mail: juliane.arndt@lippische-landeskirche.de	<u>Elke Mellies</u> Akazienstr. 3 32760 Detmold Tel.: 05231-98540 Fax: 05231-985424 E-Mail: reformiert-hiddesen@t-online.de
Hiddesen luth. (+ Luth. Klasse)	Pfr. Claus Wagner Im Kampe 8 32760 Detmold Tel.: 05231-8268 E-Mail: claus.wagner@lippische-landeskirche.de	<u>Regina Höche-Herter</u> Im Kampe 8 32760 Detmold Tel.: 05231-878054 Fax: 05231-87258 E-Mail: gemeindebuero@stmichael-hiddesen.de

Gemeinde (+ Klasse)	Pfarrerin / Pfarrer	Pfarr- bzw. Gemeindebüro
Hillentrup ref. (+ Bösingfeld)	Pfr. Ralph Oberkrome Homeiener Str. 3 32694 Dörentrup Tel.: 05265-204 E-Mail: ralph.oberkrome@lippische-landeskirche.de	<u>Bärbel Flakowski</u> (Mo+Di: 9-12.00 Uhr, Do: 16-18.00 Uhr) Homeiener Str. 1 32694 Dörentrup Tel.: 05265-6569 Fax: 05265-8846 E-Mail: kirchengemeinde-hillentrup@t-online.de
Hohenhausen ref. I (+ Brake)	Pfr. Peter Busse Hohenhauser Str. 34 32689 Kalletal Tel.: 05264-9192 E-Mail: peter.busse@lippische-landeskirche.de	<u>Dagmar Vogt</u> (Mo - Do: 9-13.00 Uhr) Hohenhauser Str. 30 32689 Kalletal Tel.: 05264-8640 Fax: 05264-7585 E-Mail: postatev-kirche-hohenhausen.de
Hohenhausen ref. II (+ Brake)	Pfr. Matthias Köhler Auf dem Stein 16 32689 Kalletal Tel.: 05264-8241 E-Mail: matthias.koehler@lippische-landeskirche.de	s.o.
Horn ref. I (+ Blomberg)	Pfr. Michael Fleck Kirchstr. 1 32805 Horn-Bad Meinberg Tel.: 05234-2439 E-Mail: michael.fleck@lippische-landeskirche.de	<u>Silvia Paulsen</u> (Di - Fr: 10-12.00 Uhr) Kirchstr. 1 32805 Horn-Bad Meinberg Tel.: 05234-3636 Fax: 05234-69127
Horn ref. II (+ Blomberg)	Pfr'in Petra Stork Schmales Feld 12 32805 Horn-Bad Meinberg Tel.: 05234-5748 E-Mail: petra.stork@lippische-landeskirche.de	s.o.
Istrup ref. (+ Blomberg)	Pfr'in Astrid Hellberg Kirchstr. 1 32825 Blomberg Tel.: 05235-99804 E-Mail: astrid.hellberg@lippische-landeskirche.de	<u>Christiane Tegt</u> (Di - Do: 10-12.00 Uhr) Kirchstr. 1 32825 Blomberg Tel.: 05235-99803 E-Mail: info@kirchengemeinde-istrup.de

Gemeinde (+ Klasse)	Pfarrerin / Pfarrer	Pfarr- bzw. Gemeindebüro
Kachtenhausen ref. (+ Lage)	Pfr. Dirk Gerstendorf Am Sportplatz 12 32791 Lage Tel.: 05232-71235	<u>Sigrid Budde</u> Am Sportplatz 12 32791 Lage Tel.: 05232-71235 Fax: 05232-71368 E-Mail: info@johanneskirche-kachtenhausen.de
Lage ref. I (+ Lage)	Pfr. Jörg-Stefan Tiessen Lange Str. 70 32791 Lage Tel.: 05232-61030 E-Mail: joerg-stefan.tiessen@lippische-landeskirche.de	Lange Str. 70 32791 Lage Tel.: 05232-3281 Fax: 05232-67159 E-Mail: marktkirche.lage@art-online.de
Lage ref. II (+ Lage)	Pfr'in Christina Hilkemeier Wilhelm-Busch-Str. 7b 32791 Lage Tel.: 05232-2441 E-Mail: christina.hilkemeier@lippische-landeskirche.de	s.o.
Lage ref. III (+ Lage)	Sup. Ernst-August Pohl Friedrich-Petri-Str. 39a 32791 Lage Tel.: 05232-64790 E-Mail: ernst-august.pohl@lippische-landeskirche.de	s.o.
Lage luth. I (+ Luth. Klasse)	N.N. Sedanplatz 7 32791 Lage Tel.: 05232-3867 E-Mail:	<u>Gerlind von Schleinitz</u> Sedanstr. 20 32791 Lage Tel.: 05232-61248 Fax: 05232-63062
Lage luth. II (+ Luth. Klasse)	Pfr. Richard Krause Platanenweg 2 32791 Lage Tel.: 05232-4010 Fax: 05232-63110 E-Mail: richard.krause@lippische-landeskirche.de	s.o.

Gemeinde (+ Klasse)	Pfarrerin / Pfarrer	Pfarr- bzw. Gemeindebüro
Langenholzhausen ref. (+ Brake)	Pfr. Andreas Weißbach Habichtsberger Str. 2 32689 Kalletal Tel.: 05264-65210 E-Mail: andreas.weissbacha@lippische-landeskirche.de	Habichtsberger-Str.2 32689 Kalletal Tel.: 05264-65210 Fax: 05264-65212 E-Mail: ev.kirchengem.langenholzhausena@online.de
Lemgo St. Johann I ref. (+ Brake)	Pfr. Winfried Ostmeier Brautschatztwete 4 32657 Lemgo Tel.: 05261-77315 E-Mail: winfried.ostmeiera@lippische-landeskirche.de	<u>Manuela Klemme u. Vanessa Mroß</u> Hinter dem Kloster 1 32657 Lemgo Tel.: 05261-3850 Fax: 05261-927903 E-Mail: verwaltunga@st-johann.org
Lemgo St. Johann II ref. (+Brake)	Pfr. Horst-Dieter Mellies Gosebrede 16 32657 Lemgo Tel.: 05261-4607 E-Mail: horst-dieter.melliesa@lippische-landeskirche.de	s.o.
Lemgo St. Pauli I ref. (+ Brake)	Pfr. Kai Mauritz Ostertorwall 20 32657 Lemgo Tel.: 05261-12679 E-Mail: kai.mauritza@lippische-landeskirche.de	<u>Edda Würfel</u> Echternstr. 20 32657 Lemgo Tel.: 05261-15894 Fax: 05261-9349611
Lemgo St. Pauli II ref. (+ Brake)	Pfr'in Cora Maren Salzmann Ostertorwall 18 32657 Lemgo Tel.: 05261-3770 E-Mail: cora-maren.salzmanna@lippische-landeskirche.de	s.o.

und

Gemeinde (+ Klasse)	Pfarrerin / Pfarrer	Pfarr- bzw. Gemeindebüro
Lemgo St. Pauli II ref. (+ Brake)	Pfr. Helge Seekamp Heustr. 59 32657 Lemgo Tel.: 05261-934466 Fax: +49-32226468268 E-Mail: helge.seekamp@lippische-landeskirche.de	
Lemgo St. Marien I luth. (+ Luth. Klasse)	Pfr. Matthias Altevogt Stiftstr. 23 32657 Lemgo Tel.: 05261-4981 E-Mail: matthias.altevogt@lippische-landeskirche.de	<u>Karin Herrmann</u> Stiftstr. 56 32657 Lemgo Tel.: 05261-2007 Fax: 05261-9229095 E-Mail: herrmann@marien-lemgo.de
Lemgo St. Marien II luth. (+ Luth. Klasse)	Pfr'in Maren Krüger Weißer Weg 13 32657 Lemgo Tel.: 05261-3205 Fax: 05261-17711 E-Mail: maren.krueger@lippische-landeskirche.de	s.o.
Lemgo St. Nicolai I luth. (+ Luth. Klasse)	Pfr'in Maren Krüger Weißer Weg 13 32657 Lemgo Tel.: 05261-3205 Fax: 05261-17711 E-Mail: maren.krueger@lippische-landeskirche.de	<u>Christiane Noah</u> <u>Kirsten Schnier</u> Papenstr. 16 32657 Lemgo Tel.: 05261-4075 Fax: 05261-17711 E-Mail: info@nicolai-lemgo.de
Lemgo St. Nicolai II luth. (+ Luth. Klasse)	Pfr. Rolf-Joachim Krohn-Grimberghe Neue Str. 20 32657 Lemgo Tel.: 05261-4509 Fax: 05261-4578 E-Mail: rolf-joachim.krohn-grimberghe@lippische-landeskirche.de	s.o.

Gemeinde (+ Klasse)	Pfarrerin / Pfarrer	Pfarr- bzw. Gemeindebüro
Lemgo St. Nicolai III luth. (+ Luth. Klasse)	Sup. Andreas Lange Papenstr. 14 32657 Lemgo Tel.: 05261-189802 Fax: 05261-187059 E-Mail: andreas.lange@lippische-landeskirche.de	s.o.
Leopoldshöhe ref. I (+ Lage)	Pfr'in Kornelia Schauf Kirchweg 5 33818 Leopoldshöhe Tel.: 05208-255 und 1090 E-Mail: kornelia.schauf@lippische-landeskirche.de	<u>Karin Jüngling</u> <u>Jutta Rinsche</u> Kirchweg 5 33818 Leopoldshöhe Tel.: 05208-255 Fax: 05208-950751 E-Mail: info@kirche-leo.de
Leopoldshöhe ref. II (+ Lage)	Pfr'in Karin Möller Auf der Helle 5 33818 Leopoldshöhe Tel.: 05208-959666 E-Mail: karin.moeller@lippische-landeskirche.de	s.o.
Leopoldstal ref. (+ Blomberg)	N.N. Eichenweg 21 32805 Horn-Bad Meinberg Tel.: 05234-820990 E-Mail:	<u>Annette Morgenthal</u> (Mo,Fr: 10-12.00 Uhr, Do: 15-17.00 Uhr) Eichenweg 23 32805 Horn-Bad Meinberg Tel. und Fax: 05234-820992 E-Mail: leopoldstal@meinekirche.info
Lieme ref. (+ Brake)	Pfr. Fred Niemeyer In der Ecke 10 32657 Lemgo Tel.: 0176 23453224 E-Mail: fred.niemeyer@lippische-landeskirche.de	<u>Stephanie Kükenhöner</u> (Do: 9-12.30 Uhr) In der Ecke 10 32657 Lemgo Tel.: 05261-68184 Fax: 05261-66224 E-Mail: kirche@liकिनet.de

Gemeinde (+ Klasse)	Pfarrerin / Pfarrer	Pfarr- bzw. Gemeindebüro
Lockhausen-Ahmsen ev. Pfarrst. Lockhausen (+ Bad Salzuflen)	Sup'in Christiane Nolting Leopoldshöher Str. 5 32107 Bad Salzuflen Tel.: 05222-7720 und 707552 Fax: 05222-7837 E-Mail : christiane.nolting@lippische-landeskirche.de	Leopoldshöher Str. 5 32107 Bad Salzuflen Tel.: 05222-7720 Fax: 05222-7837 E-Mail: evlockhausen@teleos-web.de
Lockhausen-Ahmsen ev. Pfarrst. Ahmsen (+ Luth. Klasse)	Pfr'n Jutta Schlitzberger Im Flachskamp 6 32107 Bad Salzuflen Tel.: 05221-70569 Fax: 05221-7639740 E-Mail: jutta.schlitzberger@lippische-landeskirche.de	Im Flachskamp 6 32107 Bad Salzuflen Tel.: 05221-70569 Fax: 05221-7639740 E-Mail: ev.biensen-ahmsen@teleos-web.de
Lüdenhausen ref. (+ Brake)	N.N. Rosenweg 1 32689 Kalletal Tel.: 05264-9168 Fax: 05264-7782 E-Mail:	<u>Margit Süllwold</u> Rosenweg 1 32689 Kalletal Tel.: 05264-9168 Fax: 05264-7782 E-Mail: buero@kirche-luedenhausen.de
Oerlinghausen ref. I (+ Lage)	Pfr'in Susanne Tono Breitenheider Str. 298 32791 Lage Tel.: 05232-973211 E-Mail: susanne.tono@lippische-landeskirche.de	<u>Cornelia Baumgarth und Uwe Wohlmann</u> Hauptstr. 80 a 33813 Oerlinghausen Tel.: 05202-3328 und 15692 Fax: 05202-4209 E-Mail: ev.ref.kirche-oerlinghausen@web.de
Oerlinghausen ref. II (+ Lage)	Pfr. Klaus Sommer Grüte 12 33813 Oerlinghausen Tel.: 05202-4284 E-Mail: klaus.sommer@lippische-landeskirche.de	s.o.

Gemeinde (+ Klasse)	Pfarrerin / Pfarrer	Pfarr- bzw. Gemeindebüro
Oerlinghausen ref. III (+ Lage)	Pfr. Jörg Gronemeier Mittelweg 5 33813 Oerlinghausen Tel.: 05202-71644 Fax: 05202-956837 E-Mail: joerg.gronemeier@lippische-landeskirche.de	s.o.
Pivitsheide ref. I (+ Detmold)	N.N. Alb.-Schweitzer-Str. 78 32758 Detmold Tel.: 05232-985613 E-Mail:	<u>Ellen Vogt</u> Alb.-Schweitzer-Str. 78 32758 Detmold Tel.: 05232-98560 Fax: 05232-985625 E-Mail: buero@ev-kirche-pivitsheide.de
Pivitsheide ref. II (+ Detmold)	Pfr. Gerd Fritze In den Benten 13 32758 Detmold Tel.: 05232-98650 E-Mail: gerd.fritze@lippische-landeskirche.de	s.o.
Pivitsheide ref. III (+ Detmold)	Pfr. Hans-Georg Lühr Am Rott 20 32758 Detmold Tel.: 05232-98670 E-Mail: hans-georg.luehr@lippische-landeskirche.de	s.o.
Reelkirchen ref. (+ Blomberg)	Pfr'in Bettina Hanke-Postma Reesenkamp 20 32805 Horn-Bad Meinberg Tel.: 05233-4323 E-Mail: bettina.hanke-postma@lippische-landeskirche.de	<u>Rita Bergmann</u> Mühlenstr. 8 32825 Blomberg Tel.: 05235-7409 Fax: 05235-994857 E-Mail: kirche.reelkirchen@t-online.de

Gemeinde (+ Klasse)	Pfarrerin / Pfarrer	Pfarr- bzw. Gemeindebüro
Retzen ref. (+ Bad Salzuflen)	Pfr'in Claudia Schreiber Kirchweg 8 32108 Bad Salzuflen Tel.: 05222-921309 E-Mail: claudia.schreiber@lippische-landeskirche.de	<u>Frauke Wischke</u> (Mo, Mi: 9-13.00 Uhr) Kirchweg 8 32108 Bad Salzuflen Tel.: 05222-921308 Fax: 05222-921310 E-Mail: gemeindebuero@kirche-retzen.de
Schieder ref. (+ Blomberg)	Pfr. Uwe Sundermann Kirchstr. 8 32816 Schieder-Schwalenberg Tel.: 05282-948400 Fax: 05282-948401 E-Mail: uwe.sundermann@lippische-landeskirche.de	<u>Monika Fischer</u> Kirchstr. 10 32816 Schieder-Schwalenberg Tel.: 05282-320 Fax: 05282-969735 E-Mail: gemeinde@ev-kirche-schieder.de
Schlangen Ost ref. (+ Blomberg)	Pfr. Rainer Stecker Hermann-Krücke-Str. 9 33189 Schlangen Tel.: 05252-7121 E-Mail: rainer.stecker@lippische-landeskirche.de	<u>Angela Schultz</u> Kirchplatz 4 33189 Schlangen Tel.: 05252-973701 Fax: 05252-973702 E-Mail: info@kirche-schlangen.de
Schlangen West ref. (+ Blomberg)	Pfr. Dr. Thomas Friebe Kirchweg 1 33189 Schlangen Tel.: 05252-7159 E-Mail: thomas.friebe@lippische-landeskirche.de	s.o.
Schötmar ref. I (+ Bad Salzuflen)	Pfr. Matthias Schmidt Am Kirchplatz 2 32108 Bad Salzuflen Tel.: 05222/81782 Fax: 05222-870065 E-Mail: matthias.schmidt@lippische-landeskirche.de	<u>Heidi Hammer</u> (Mo, Di, Mi, Fr: 9-12.00 Uhr - Do: 14.30 - 17.00 Uhr) Schloßstr. 33 32108 Bad Salzuflen Tel.: 05222-81446 Fax: 05222-81429 E-Mail: schoetmar@web.de

Gemeinde (+ Klasse)	Pfarrerin / Pfarrer	Pfarr- bzw. Gemeindebüro
Schötmar ref. II (+ Bad Salzuflen)	Pfr. Markus Honermeyer Am Ziegelhofe 29 32108 Bad Salzuflen Tel.: 05222-81955 Fax: 05222-870509 E-Mail: markus.honermeyer@lippische-landeskirche.de	s.o.
Schötmar ref. III (+ Bad Salzuflen)	Pfr. Andreas Gronemeier v.-Stietenron-Str. 20 32108 Bad Salzuflen Tel.: 05222-81315 Fax: 05222-806614 E-Mail: andreas.gronemeier@lippische-landeskirche.de	s.o.
Schötmar luth. I (+ Luth. Klasse)	Pfr. Matthias Grundmann Eduard-Wolff-Str. 19 32108 Bad Salzuflen Tel.: 05222-85566 E-Mail: matthias.grundmann@lippische-landeskirche.de	Susanne Rüpke (Mo, Mi, Fr: 9-12.00 Uhr, Do: 16-18.00 Uhr) Eduard-Wolff-Str. 19 32108 Bad Salzuflen Tel.: 05222-83271 Fax: 05222-85593 E-Mail: buero@trinitatis-schoetmar.de
Schötmar luth. II (+ Luth. Klasse)	Pfr. Holger Tielbürger Schelpstr. 1 32107 Bad Salzuflen Tel.: 05222-7754 E-Mail: holger.tielbuenger@lippische-landeskirche.de	Bielefelder Str. 1 32107 Bad Salzuflen Tel.: 05222-7718 Fax: 05222-8079375 E-Mail: office@kirche-knetterheide.de
Schwalenberg ref. (+ Blomberg)	Pfr'in Margret Noltensmeier Papenwinkel 12 32816 Schieder-Schwalenberg Tel.: 05284-5865 Fax: 05284-5865 E-Mail: margret.noltensmeier@lippische-landeskirche.de	Susanne Klenke Papenwinkel 14 32816 Schieder-Schwalenberg Tel.: 05284-5147 Fax: 05284-942347 E-Mail: kontakt@ev-ref-kirche-schwalenberg.de

Gemeinde (+ Klasse)	Pfarrerin / Pfarrer	Pfarr- bzw. Gemeindebüro
Silixen ref. (+ Bösingfeld)	Präses Pfr. Michael Stadermann Dietrich-Bonhoeffer-Str.5 32699 Extertal Tel.: 05751-957344 Fax: 05751-957343 E-Mail: praeses@lippische-landeskirche.de	<u>Anke Röske</u> (Di, Fr: 9-12 Uhr, Mi: 15-19 Uhr) Dietrich-Bonhoeffer-Str. 2 32699 Extertal Tel.: 05751-957344 Fax: 05751-957343 E-Mail: kgsilixen@t-online.de
Sonneborn ref. (+ Bösingfeld)	Pfr. Klaus-Dieter Gärtner Begaer Str. 5 32683 Barntrop Tel.: 05262-2162 E-Mail: klaus-dieter.gaertner@lippische-landeskirche.de	Hauptstr. 45 32683 Barntrop Tel.: 05263-2727 Fax: 05263-955578 E-Mail: ev.ref.Sonneborn@t-online.de
Spork-Wendling- hausen ref. (+ Bösingfeld)	zzt. P'in Sabine Hartung Huneweg 1 32694 Dörentrup Tel.: 05265-945752 E-Mail: sabine.hartung@lippische-landeskirche.de	<u>Helvi Rohde</u> Mittelstr. 40 32694 Dörentrup Tel.: 05265-8988 Fax: 05265-945802 E-Mail: info@kirche-spork-wendlinghausen.de
Stapelage-Müssen Ost ref. (+ Lage)	N.N.	<u>Martina Warweg</u> Breitenheider Str. 298 32791 Lage Tel.: 05232-71322 Fax: 05232-78989 E-Mail: kgm-stapelage-muessen@freenet.de
Stapelage- Müssen Süd ref. (+ Lage)	Pfr. Holger Teßnow Stapelager Str. 70 32791 Lage Tel.: 05232-87090 E-Mail: holger.tessnow@lippische-landeskirche.de	<u>Martina Warweg</u> Stapelager Str. 74 32791 Lage Tel.: 05232-87260 Fax: 05232-86743 E-Mail: kgm-stapelage-muessen@freenet.de

Gemeinde (+ Klasse)	Pfarrerin / Pfarrer	Pfarr- bzw. Gemeindebüro
Stapelage-Müssen West ref. (+ Lage)	Pfr. Ulrich Wilkens Steinweg 21 32791 Lage Tel.: 05232-71336 E-Mail: ulrich.wilkens@lippische-landeskirche.de	s.o.
Sylbach ref. (+ Bad Salzuflen)	Pfr. Jörn Schendel Sylbacher Str. 271 32107 Bad Salzuflen Tel.: 05232-2565 E-Mail: joern.schendel@lippische-landeskirche.de	Sylbacher Str. 271 32107 Bad Salzuflen Tel.: 05232-2565 Fax: 05232-929353 E-Mail: pfarramt@syylbach.de
Talle ref. (+ Brake)	Pfr'in Stefanie Rosenau Pfr. Thorsten Rosenau Kolpingstr. 18 32657 Lemgo Tel.: 05261-7009885 E-Mail : stefanie.rosenau@lippische-landeskirche.de E-Mail : thorsten.rosenau@lippische-landeskirche.de	Am Knapp 1 32689 Kalletal Tel.: 05266-230 Fax: 05266-992484 E-Mail : peterskirche.talle@online.de
Vahlhausen ref. (+ Detmold)	Pfr. Andres Wagner Blomberger Str. 355 32760 Detmold Tel.: 05231-24449 E-Mail: andres.wagner@lippische-landeskirche.de	Annelie Krueel Blomberger Str. 355 32760 Detmold Tel.: 05231-24449 Fax: 05231-21544 E-Mail: kirche@vahlhausen.de
Varenholz ref. (+ Brake)	Pfr. Stephan Schmidtpeter Varenholzer Str. 30 32689 Kalletal Tel.: 05755-329 E-Mail: stephan.schmidtpeter@lippische-landeskirche.de	Erika Sievering Varenholzer Str. 30 32689 Kalletal Tel.: 05755-329 Fax: 05755-1280 E-Mail: kontakt@schlosskirche-varenholz.de

Gemeinde (+ Klasse)	Pfarrerin / Pfarrer	Pfarr- bzw. Gemeindebüro
Voßheide ref. (+ Brake)	Sup. Dirk-Christian Hauptmeier Voßheider Str. 123 32657 Lemgo Tel.: 05261-980954 Fax: 05261/980953 E-Mail: dirk.hauptmeier@lippische-landeskirche.de	Voßheider Str. 123 32657 Lemgo Tel.: 05261-89166 (Frau U. Hausmann) E-Mail: gemeindebuero@kirchengemeinde-vossheide.de
Wöbbel ref. (+ Blomberg)	Pfr. Holger Postma Reesenkamp 20 32805 Horn-Bad Meinberg Tel.: 05233-4323 Fax: 05233-3713 E-Mail: holger.postma@lippische-landeskirche.de	<u>Birgit Wallbaum</u> Am Kirchborn 8 32816 Schieder-Schwalenberg Tel.: 05233-3713 Fax: 05233-3713 E-Mail: buero@kirchengemeinde-woebbel.de
Wülfer-Knetter- heide ref. (+ Bad Salzuflen)	Pfr'in Birgit Krome-Mühlenmeier Bohlenstr. 25 32107 Bad Salzuflen Tel.: 05222-707798 E-Mail: birgit.krome-muehlenmeier@lippische-landeskirche.de	Bohlenstr. 25 32107 Bad Salzuflen Tel.: 05222-7602 Fax: 05222-707780 E-Mail: gemeindebuero@kirche-wuelfer.de
Wüsten ref. (+ Bad Salzuflen)	Pfr. Thomas Weßler Langenbergstr. 6 32108 Bad Salzuflen Tel.: 05222-13289 Fax: 05222-962540 E-Mail: thomas.wessler@lippische-landeskirche.de	<u>Petra Kobusch</u> Vlothoer Str.21 32108 Bad Salzuflen Tel.: 05222-10755 Fax: 05222-962322 E-Mail: kg-wuesten@teleos-web.de

II. Besondere pastorale Dienste

Pastor/in

Kirchengemeinde

Pastorin Dorothea Pohl
Friedrich-Petri-Str. 39a
32791 Lage
Tel.: 05232-64790

ehrenamtlich tätig in der ev.-ref. Kirchengemeinde Lage

III. Kirchengemeinden mit Sonderstatus

Gemeinde	PfarrerIn / Pfarrer
<p>diakonis - Stiftung Diakonissenhaus (+ Detmold) Sofienstr. 51 32756 Detmold Tel.: 05231-762-0</p>	<p>Vorstand Pfr. Gerhard-Wilhelm Brand Tel.: 05231-762250 Fax: 05231-762252 E-Mail: branda@diakonis.de</p>
<p>Ev. Militärkirchengemeinde (+ Detmold) Hermannstr. 1 32832 Augustdorf Tel.: 05237-912636 + 897580 Fax: 05237-912622 + 897582 E-Mail: ev.milkg-bueroa@t-online.de</p>	<p>Pfr'in Elfriede Brehme Korl-Biegemann-Str. 22 32657 Lemgo Tel.: 05261/6605366 E-Mail: elfriede.brehme@lippische-landeskirche.de</p>
<p>Ev.-luth. Kirchengemeinde Eben-Ezer (+ Luth. Klasse) Alter Rintelner Weg 32657 Lemgo Tel.: 05261-215204 Fax: 05261-215260</p>	<p>Pfr. Martin Benker GFM-Rommel-Str. 2 32832 Augustdorf Tel.: 05237-912634 E-Mail: martin.benker@lippische-landeskirche.de</p>
	<p>Direktor Pastor Hermann Adam Alter Rintelner Weg 32657 Lemgo Tel.: 05261-215200 Fax: 05261-215577 E-Mail: Hermann.Adam@eben-ezer.de</p>
	<p>Pfr. Ernst-August Korf Pestalozziweg 3 32657 Lemgo Tel.: 05261-215203 und 215503 E-Mail: ernst-august.korfa@lippische-landeskirche.de</p>

IV. Pfarrstellen für besondere Dienste

Pfarrstelle	Pfarrerin / Pfarrer
Bildungsarbeit	Pfr. Horst-Dieter Mellies Landeskirchenamt Leopoldstraße 27 32756 Detmold Tel.: 05231-976748 E-Mail: horst-dieter.mellies@lippische-landeskirche.de
Diakonisches Werk E-Mail: Diakoniew@diakonie-lippe.de	Pfr'in Renate Niehaus Leopoldstr. 27 32756 Detmold Tel.: 05231-976646 Fax: 05231-976690 E-Mail: Renate.Niehaus@diakonie-lippe.de
Ev. Beratungszentrum E-Mail: Beratung@diakonie-lippe.de	Dipl.-Psych. Pfr. Christoph Pompe Lortzingstr. 6 32756 Detmold Tel.: 05231-99280 Fax: 05231-992840 E-Mail: Christoph.Pompe@diakonie-lippe.de
Frauenarbeit	Pfr'in Brigitte Fenner Kirchplatz 9 32791 Lage Tel.: 05232-3321 E-Mail: brigitte.fenner@lippische-landeskirche.de
Gefängnisseelsorge Detmold	Pfr. Harald Blümel Bielefelder Str. 78 32756 Detmold Tel.: 05231-614186 E-Mail: harald.bluemel@lippische-landeskirche.de

Pfarrstelle	PfarrerIn / Pfarrer
Jugendarbeit	Pfr. Peter Schröder Landeskirchenamt Leopoldstraße 27 32756 Detmold Tel.: 05231-976751 E-Mail: peter.schroeder@lippische-landeskirche.de
Kirche und Schule	Pfr. Andreas Mattke Landeskirchenamt Leopoldstr. 27 32756 Detmold Tel.: 05231-976852 Fax: 05231-976850 E-Mail: andreas.mattke@lippische-landeskirche.de
Krankenhausseelsorge Klinikum Lippe-Detmold	Pfr'in Gerlinde Kriete-Samklu Stettiner Str. 6 32756 Detmold Tel.: 05231-72-5100 E-Mail: gerlinde.kriete-samklu@lippische-landeskirche.de
Krankenhausseelsorge Klinikum Lippe-Lemgo	Pfr'in Karin Grunau Im Tor 6 32758 Detmold Tel.: 05261-264271 oder Handy: 0175 2635743
Kurklinikseelsorge Bad Salzuflen	Pfr'in Susanne Niemeyer Im Wiesengrund 20 32760 Detmold Tel.: 05231-29692 E-Mail: susanne.niemeyer@lippische-landeskirche.de

Pfarrstelle	PfarrerIn / Pfarrer
Kurklinikseelsorge Bad Meinberg	Pfr'in Petra Stork Schmales Feld 12 32805 Horn-Bad Meinberg Tel.: 05234-5748 E-Mail: petra.stork@lippische-landeskirche.de
Ökumene und Mission	Pfr'in Kornelia Schauf Landeskirchenamt Leopoldstraße 27 32756 Detmold Tel.: 05231-976851 E-Mail: kornelia.schauf@lippische-landeskirche.de
Osteuropa und Studierendenseelsorge	Pfr. Miroslav Danys Landeskirchenamt Leopoldstraße 27 32756 Detmold Tel.: 05231-976853 E-Mail: miroslav.danys@lippische-landeskirche.de
Schulwochenarbeit	Pfr. Dirk Mölling Landeskirchenamt Leopoldstraße 27 32756 Detmold Tel.: 05231-976849 E-Mail: dirk.moelling@lippische-landeskirche.de

V. Pfarrstellen zur Erteilung von Religionsunterricht

**August-Dreves-Schule
in Hohenhausen**

Pfr. Gerald Klaassen
Hinter dem Kloster 8
32657 Lemgo
Tel.: 05261-5887

E-Mail: gerald.klaassen@lippische-landeskirche.de

**Dietrich Bonhoeffer-Berufskolleg
des Kreises Lippe in Detmold**

Pfr'in Annette Schulz
Wellentruper Str. 16
33813 Oerlinghausen

E-Mail: annette.schulz@lippische-landeskirche.de

**Dietrich Bonhoeffer-Berufskolleg
des Kreises Lippe in Detmold**

Pfr'in Magdalene Bruns
Am Königsberg 3
32760 Detmold
Tel.: 05231-469989

E-Mail: magdalene.brunsa@lippische-landeskirche.de

**Dietrich-Bonhoeffer-Berufskolleg
des Kreises Lippe in Detmold**

zzt. Pfr. Ekkehard Höver
Hannoversche Str. 15
32756 Detmold
Tel.: 05231/359294

**Engelbert-Kämpfer-Gymnasium
in Lemgo**

Pfr'in Doreen Schmidtke
Hinter den Pösten 1
32657 Lemgo
Tel.: 05261-6609516

E-Mail: doreen.schmidtke@lippische-landeskirche.de

**Felix-Fechenbach-Berufskolleg
des Kreises Lippe in Detmold**

Pfr. Heinz-Günter Steinke
Auf dem Brinke 14
32760 Detmold
Tel.: 05231-88109

E-Mail: heinz-guenter.steinke@lippische-landeskirche.de

**Felix-Fechenbach-Berufskolleg
des Kreises Lippe in Detmold**

Pfr. Heinz-Bernd Wulfmeier
Hofbreite 5
32760 Detmold
Tel.: 05231-27418

E-Mail: heinz-bernd.wulfmeiera@lippische-landeskirche.de

Freiligrath-Realschule in Lage

Pfr'in Dagmar Kübler
Langenstücker Weg 27
32657 Lemgo
Tel.: 05266-923109

E-Mail: dagmar.kueblera@lippische-landeskirche.de

**Gymnasium Leopoldinum
in Detmold**

Pfr'in Ulrike Brummermann
Röttersiek 38
32760 Detmold
Tel.: 05231-27441

E-Mail: ulrike.brummermanna@lippische-landeskirche.de

**Hanse-Berufskolleg
des Kreises Lippe in Lemgo**

Pfr. Thomas Kebesch
Ellernkamp 12
33818 Leopoldshöhe
Tel.: 05208-956945

E-Mail: thomas.kebesch@lippische-landeskirche.de

**Hanse-Berufskolleg
des Kreises Lippe in Lemgo**

Pfr'in Silvia Pfeiffer-Kuebart
Schiefe Breite 12 a
32657 Lemgo
Tel.: 05261-88998

E-Mail: silvia.pfeiffer-kuebart@lippische-landeskirche.de

**Hermann-Voechting-Gymnasium
in Blomberg**

Pfr'in Michaela Biere
Märkische Str. 96
32825 Blomberg
Tel.: 05235-994434

E-Mail: michaela.biere@lippische-landeskirche.de

**Lüttfeld-Berufskolleg
des Kreises Lippe in Lemgo**

Pfr. Harri Borkowski
Vogelsang 32
32657 Lemgo
Tel.: 05261-17134

E-Mail: harri.borkowski@lippische-landeskirche.de

**Lüttfeld-Berufskolleg
des Kreises Lippe in Lemgo**

Pfr. Manfred Rothermel
Chemnitzer Str. 24
32657 Lemgo
Tel.: 05261-16780

E-Mail: manfred.rothermel@lippische-landeskirche.de

**Marianne-Weber-Gymnasium
in Lemgo**

Pfr'in Maren Krüger
Weißer Weg 13
32657 Lemgo
Tel.: 05261-3205

E-Mail: maren.krueger@lippische-landeskirche.de

Stadtgymnasium Bartrup

Pfr'in Stefanie Rosenau
Taller Str. 8a
32689 Kalletal
Tel.: 05266-1470

E-Mail: stefanie.rosenau@lippische-landeskirche.de

Stadtgymnasium Detmold

Pfr'in Katharina Kleine Vennekate
Bentzlerstr. 3
32657 Lemgo
Tel.: 05261-187175

E-Mail: katharina.kleine-vennekate@lippische-landeskirche.de

Stadtgymnasium Detmold

Pfr. Björn Kruschke
Bülowstr. 27
32756 Detmold
Tel.: 05231-7094007

E-Mail: bjoern.kruschke@lippische-landeskirche.de

**Stephan-Ludwig-Jacobi-Realschule
Kalletal in Hohenhausen**

Pfr'in Dagmar Kübler
Langenstückter Weg 27
32657 Lemgo
Tel.: 05266-923109

E-Mail: dagmar.kuebler@lippische-landeskirche.de

VI. Zusatzaufträge zur Erteilung von Religionsunterricht

Felix-Fechenbach-Berufskolleg in Detmold	Pfr'in Ulrike Brummermann Gymnasium Leopoldinum in Detmold
Felix-Fechenbach-Berufskolleg in Detmold	Pfr. Andres Wagner Ev.-ref. Kirchengemeinde Vahlhausen
Heinrich-Drake-Hauptschule in Lemgo	Pfr. Stephan Schmidtpeter Ev.-ref. Kirchengemeinde Varenholz
Heinrich-Drake-Realschule in Detmold	Pfr'in Christa Willwacher-Bahr Ev.-luth. Kirchengemeinde Detmold
Heinrich-Drake-Realschule in Detmold	Pfr'in Astrid Hellberg Ev.-ref. Kirchengemeinde Istrup
Heinz-Sielemann Schule (Haupt- und Realschule) in Oerlinghausen	Pfr'in Erika Sehring Ev.-ref. Kirchengemeinde Asemissen-Bechterdissen
Realschule Aspe in Bad Salzuflen	Pfr. Thomas Weißler Ev.-ref. Kirchengemeinde Wüsten
Rudolf-Brandes-Gymnasium in Bad Salzuflen	Pfr. Friedhelm Nachtigal Ev.-ref. Kirchengemeinde Helpup
Rudolf-Brandes-Gymnasium in Bad Salzuflen	Pfr. Holger Tielbürger Ev.-ref. Kirchengemeinde Schötmar
Rudolf-Brandes-Gymnasium in Bad Salzuflen	Pfr. Matthias Grundmann Ev.-ref. Kirchengemeinde Schötmar
Stadtgymnasium in Detmold	Pfr'in Astrid Hellberg Ev-ref. Kirchengemeinde Istrup

VII. Sonstige Einrichtungen, Werke und Verbände

Einrichtung	Leitung
Freizeit- und Tagungsheim „Inselhospiz Juist“	Thea Lange Dünenstr. 15 26571 Juist Tel.: 04935-1076 Fax: 04935-1813 E-Mail: inselhospiz-juist@t-online.de
Buchungen direkt im Inselhospiz	
„Haus Sonnenwinkel“	Schau ins Land 25 32760 Detmold Tel.: 05231-46109 Tel.: 05231/976-752 (Herr Sommer) Fax: 05231/976-8158 E-Mail: mark.sommer@lippische-landeskirche.de
Informationen und Buchungen über das Landeskirchenamt	
Studentenwohnheim „Die Burse“	Wiesenstr. 5 32756 Detmold Tel.: 05231-976-752 (Herr Sommer) Fax: 05231-9768158 E-Mail: mark.sommer@lippische-landeskirche.de
Kircheneintritt / Wiedereintritt	Leopoldstr. 27 32756 Detmold Tel.: 05231 - 976-712 oder -720 Fax: 05231 - 976 8125 E-Mail: eintritt@lippische-landeskirche.de

Einrichtung	Leitung
CVJM-Freizeitdienst Lippe	Geschäftsführer Reiner Kutsche Lortzingstr. 4 32756 Detmold Tel.: 05231-9206-54 Fax: 05231-9206-50 E-Mail: reiner.kutsche@cvjm-lippe.de
CVJM-Kreisverband Lippe	Kreissekretärin Doris Reichmann Lortzingstr. 4 32756 Detmold Tel.: 05231-9206-59 Fax: 05231-9206-50 E-Mail: doris.reichmann@cvjm-lippe.de
EC-Kreisverband Lippe	Geschäftsstelle Friedrich-Blecher-Haus Bockstal 2 32805 Horn-Bad Meinberg Tel.: 05234-84970
Gustav-Adolf-Werk der Lippischen Landeskirche e.V.	Pfr'in Karin Möller Auf der Helle 5 33813 Leopoldshöhe Tel.: 05208-959666 Fax: 05208-959774
Lippische Bibelgesellschaft	Geschäftsstelle Leopoldstr. 27 32756 Detmold Tel.: 05231-976-60 E-Mail: info@lippische-bibelgesellschaft.de

Einrichtung	Leitung
Lippischer Gemeinschaftsbund e.V.	Geschäftsstelle: Alexander Märtin Auf der Korke 58 32760 Detmold Tel.: 05231-999444 E-Mail: a.maertina@lipp-gemeinschaftsbund.de
Lippischer Landesverband ev. Kirchenchöre	Matthias Melchert Emil-Peters-Str. 9 32756 Detmold Tel.: 05231-302708 Fax: 05231-302848
Lippischer Landesverband für Kindergottesdienst	Vorsitzende: Stephanie Springer Stettiner Str. 5b 32805 Horn-Bad Meinberg Tel.: 05234-206767 E-Mail: kindergottesdienst-lippe@web.de
Posaunendienst in der Lipp. Landeskirche	 Landeskirchliche Beauftragung: Pfr. Kai Mauritz (s. S. 41) Geschäftsstelle: Leopoldstr. 27 32756 Detmold Tel.: 05231-976860 Fax: 05231-9768178 E-Mail: landesposaunenwart@lippische-landeskirche.de Landesposaunenwart Christian Kornmaul Klusstr. 1c 32756 Detmold Tel.: 05231-3034070 E-Mail: christian.kornmaul@posaunendienst-lippe.de

VIII. Landeskirchliche Beauftragungen

Landeskirchliche Beauftragung	Pfarrer/Beauftragter	Landeskirchliche Beauftragung	Pfarrer/Beauftragter
Aktion Sühnezeichen/Friedensdienste	N.N.	Credoweg	Pfr. Fred Niemeyer In der Ecke 10 32657 Lemgo Tel.: 0176 23453224 Fax: 05261/66224 E-Mail: fred.niemeyer@lippische-landeskirche.de
Altenarbeit	Pfr. Andreas Klei Plantagenweg 26 32758 Detmold Tel.: 05231-69417 Fax: 05231-307569 E-Mail: andreas.klei@lippische-landeskirche.de	Dienst auf dem Lande	Sup. Dirk Hauptmeier Voßheider Str. 123 32657 Lemgo Tel.: 05261-980954 Fax: 05261-980953 E-Mail: dirk.hauptmeier@lippische-landeskirche.de
Aussiedlerarbeit	Pfr. Frank Erichsmeier Wittenberger Weg 4 32756 Detmold Tel.: 05231-28326 E-Mail: frank.erichsmeier@lippische-landeskirche.de	Flüchtlingsarbeit	Pfr. Dieter Bökemeier Am Eichenpohl 56 32758 Detmold Tel.: 05231-28562 Fax: 05231-32547 E-Mail: dieter.boekemeier@lippische-landeskirche.de
Blindenseelsorge	Pfr. Andreas Klei Plantagenweg 26 32758 Detmold Tel.: 05231-69417 Fax: 05231-307569 E-Mail: andreas.klei@lippische-landeskirche.de	Gehörlosenseelsorge	Pfr. Uwe Sundermann Kirchstr. 8 32816 Schieder-Schwalenberg Tel.: 05282-948400 Fax: 05282-948401 E-Mail: uwe.sundermann@lippische-landeskirche.de
Christlich-jüdische Zusammenarbeit	Pfr. Miroslav Danys Landeskirchenamt Leopoldstr. 27 32756 Detmold Tel.: 05231-976-853 Fax: 05231-976-8171 E-Mail: miroslav.danys@lippische-landeskirche.de	Gemeindeberatung	Dipl.-Psych. Pfr. Christoph Pompe Lortzingstr. 6 32756 Detmold Tel.: 05231-99280 Fax: 05231-992840 E-Mail: beratung@lippische-landeskirche.de

Landeskirchliche Beauftragung	Pfarrer/Beauftragter
Islamfragen	Pfr'in Claudia Schreiber Kirchweg 8 32108 Bad Salzuflen Tel.: 05222-921309 E-Mail: claudia.schreiber@lippische-landeskirche.de
Katholika und Jahresthemen Lutherdekade	Pfr. Dr. Werner Weinholt Marienstraße 33 32756 Detmold Tel.: 05231/9807704 Tel.: 05231/976855 E-Mail: werner.weinholt@t-online.de
Kirchenmusik	
C-Ausbildung	Kantor Volker Jänig Braker Mitte 31 32657 Lemgo Tel.: 05261-9410778 E-Mail: volker.jaenig@lippische-landeskirche.de
Fortbildung im Kirchen- musikalischen Gemeindedienst	Kantor Burkhard Geweke Stauteichstr. 51 32105 Bad Salzuflen Tel.: 05222-580014 E-Mail: burkhard_geweke@web.de
Deutscher Ev. Kirchentag	Pfr. Rolf-Joachim Krohn-Grimberghe Neue Str. 20 32657 Lemgo Tel.: 05261-4509 Fax: 05261-4578 E-Mail: rolf-joachim.krohn-grimberghe@lippische-landeskirche.de

Landeskirchliche Beauftragung	Pfarrer/Beauftragter
Kirchlicher Entwicklungsdienst	Pfr. Thorsten Rosenau Taller Str. 8a 32689 Kalletal Tel.: 05266-1470 E-Mail: thorsten.rosenau@lippische-landeskirche.de
Kirchlicher Unterricht	Pfr. Richard Krause Platanenweg 2 32791 Lage Tel.: 05232-4010 Fax: 05232-63110 E-Mail: richard.krause@lippische-landeskirche.de
Lippischer Kirchentag	Pfr'in Johanna Krumbach Mecklenburger Str. 6 32832 Augustdorf Tel.: 05237-1033 Fax: 05237-7519 E-Mail: johanna.krumbach@lippische-landeskirche.de
Lippischer Landesverband für Kindergottesdienst	Pfr. Kai Mauritz Ostertorwall 20 32657 Lemgo Tel.: 05261-12679 Fax: 05261-9349348 E-Mail: kai.mauritz@lippische-landeskirche.de
Notfallseelsorge	Dipl.-Psych. Pfr. Christoph Pompe Lortzingstr. 6 32756 Detmold Tel.: 05231-99280 Fax: 05231-992840 E-Mail: christoph.pompe@lippische-landeskirche.de Wohnung: Tel.: 05231-870885

Landeskirchliche Beauftragung	Pfarrer/Beauftragter
Orgelsachverständiger	Kantor Burkhard Geweke Stauteichstr. 51 32105 Bad Salzuflen Tel.: 05222/580014 E-Mail: burkhard_geweke@web.de
Polizeiseelsorge	Pfr. Heinz-Günter Steinke Auf dem Brinke 14 32760 Detmold Tel.: 05231-88109 E-Mail: heinz-guenter.steinke@lippische-landeskirche.de
Schwerhörigenseelsorge	N.N.
Spiritualität und geistl. Begleitung	Pfr. Matthias Grundmann Eduard-Wolff-Str. 19 32108 Bad Salzuflen Tel.: 05222-85566 E-Mail: matthias.grundmann@lippische-landeskirche.de
Sport	Pfr. Holger Postma Am Kirchborn 8 32816 Schieder-Schwalenberg Tel.: 05233-4323 E-Mail: holger.postma@lippische-landeskirche.de
Südafrika	Sabine Hartmann (im Landeskirchenamt) Tel.: 05231/976-864 E-Mail: sabine.hartmann@lippische-landeskirche.de
und	Pfr'in Stefanie Rieke-Kochsiek Jerxer Str. 3 32758 Detmold Tel.: 05231-302059 E-Mail: stefanie.rieke-kochsiek@lippische-landeskirche.de

Landeskirchliche Beauftragung	Pfarrer/Beauftragter
Umwelt	Heinrich Mühlenmeier Bohlenstr. 25 32107 Bad Salzuflen Tel.: 05222-805146 Fax: 05222/805145 E-Mail: umwelt@muehlenmeier.net
Verkündigung, Seelsorge und Bildungsarbeit (VSBMO)	Robert Noll Landeskirchenamt Leopoldstr. 27 32756 Detmold Tel. 05231-976-753 E-Mail: robert.noll@lippische-landeskirche.de
Volksmision	Pfr. Holger Tielbürger Schelpstr. 21 32107 Bad Salzuflen Tel.: 05222-7754 E-Mail: holger.tielbuenger@lippische-landeskirche.de
Weltanschauungsfragen, Sekten	Pfr. Horst-Dieter Mellies Gosebrede 16 32657 Lemgo Tel.: 05261-4607 E-Mail: horst-dieter.mellies@lippische-landeskirche.de

Alphabetische Namensliste

Nachname	Vorname	Gemeinde/Einrichtung/ Beauftragung	Seite
Adam	Hermann	Ev.-luth. Eben-Ezer	30
Altevoigt	Matthias	Lemgo St. Marien I luth.	20
Arndt	Juliane	Hiddesen ref.	16
Benker	Martin	Ev. Militärkirchengemeinde Augustdorf	30
Biere	Michaela	Religionsunterricht	34
Blanke	Gerd	Asemissen-Bechterdissen Ost ref.	8
Blümel	Harald	Bösingfeld ref. I	12
		Justizvollzugsanstalt Detmold	31
Borkowski	Harri	Religionsunterricht	35
Bökemeier	Dieter	Detmold Ost ref. II	13
		Flüchtlingsarbeit	40
Brand	Gerh.-Wilh.	diakonis - Stiftung Diakonissenhaus	30
Brehme	Elfriede	diakonis - Stiftung Diakonissenhaus	30
Brummermann	Ulrike	Religionsunterricht	34
		Zusatzauftrag Religionsunterricht	36
Bruns	Magdalene	Religionsunterricht	34
Busse	Gerald	Bösingfeld ref. II	12

Nachname	Vorname	Gemeinde/Einrichtung/ Beauftragung	Seite
Busse	Peter	Hohenhausen ref. I	17
Danys	Miroslav	christl.-jüdische Zusammenarbeit	40
		Osteuropa	33
		Studierendenseelsorge	33
Deppermann	Jörg	Blomberg luth.	11
Donay (Sup. Blomb.)	Hermann	Blomberg ref. I	11
Dutzmann	Dr. Martin	Landessuperintendent	3
Erichsmeier	Frank	Detmold Ost ref. III	13
		Detmold luth. IV	14
		Aussiedlerarbeit	40
Fenner	Brigitte	Heiden ref. I	15
		Frauenarbeit	31
Fiebig	Matthias	Almena ref.	8
Fleck	Michael	Horn ref. I	17
Friebel	Dr. Thomas	Schlangen West ref.	24
Fritzemeier	Gerd	Pivitsheide ref. II	23
Gärtner	Klaus-Dieter	Alverdissen ref.	8
		Sonneborn ref.	26
Gerstendorf	Dirk	Kachtenhausen ref.	18

Nachname	Vorname	Gemeinde/Einrichtung/ Beauftragung	Seite
Geweke	Burkhard	Kirchenmusik	41
		Orgelsachverständiger	42
Gronemeier	Andreas	Schötmar ref. III	25
Gronemeier	Jörg	Oerlinghausen ref. III	23
Grunau	Karin	Krankenhausseelsorge Klinikum Lippe-Lemgo	32
Grundmann	Matthias	Schötmar luth. I	25
		Zusatzauftrag Religionsunterricht	36
		Spiritualität u. geistl. Begleitung	42
Hanke-Postma	Bettina	Reelkirchen ref.	23
Harth	Detlef	Heiligenkirchen ref.	16
Hartmann	Sabine	Südafrika	42
Hartung	Sabine	Spork-Wendlinghausen ref.	26
Hauptmeier (Sup. Brake)	Dirk- Christian	Donop ref.	14
		Voßheide ref.	28
		Dienst auf dem Lande	40
Hellberg	Astrid	Istrup ref.	17
		Zusatzauftrag Religionsunterricht	36
Hilkemeier	Christina	Lage ref. II	18
Hilker	Kirsten	Bösingfeld ref. I	12

Nachname	Vorname	Gemeinde/Einrichtung/ Beauftragung	Seite
Hille	Rudolf	Brake ref.	12
Höver	Ekkehard	Religionsunterricht	34
Holzmüller	Wiltrud	Bad Salzuflen ref. I	9
Honermeyer	Markus	Schötmar ref. II	25
Huchthausen	Nils	Detmold-West ref. I	13
Jänig	Volker	Kirchenmusik C-Ausbildung	41
Kebesch	Thomas	Religionsunterricht	34
Keil (Sup. Bösingf.)	Michael	Barntrup West ref.	10
Keil	Viktoria	Barntrup West ref.	10
Kirchhof	Lars	Detmold luth. III	14
Klaassen	Gerald	Heiden ref. II	15
		Religionsunterricht	34
Klei	Andreas	Heidenoldendorf West ref.	15
		Altenarbeit	40
		Blindenseelsorge	40
Kleine Vennekate	Katharina	Religionsunterricht	35
Köhler	Matthias	Hohenhausen ref. II	17

Nachname	Vorname	Gemeinde/Einrichtung/ Beauftragung	Seite
Korf	Ernst A.	Ev.-luth. Eben-Ezer	30
Kornmaul	Christian	Posaundienst	39
Krause	Richard	Lage luth. II	18
		Kirchlicher Unterricht	41
Krebber	Burkhard	Detmold Ost ref. I	13
Kriete-Samklu	Gerlinde	Krankenhausseelsorge Klinikum Lippe-Detmold	32
Krohn- Grimberghe	Rolf- Joachim	Lemgo St.Nicolai II luth.	20
		Deutscher Ev. Kirchentag	41
Krome- Mühlenmeier	Birgit	Wülfer-Knetterheide ref.	28
Krüger	Maren	Lemgo St. Marien II luth.	20
		Lemgo St. Nicolai I luth.	20
		Religionsunterricht	35
Krumbach	Johanna	Augustdorf ref. II	9
		Lippischer Kirchentag	41
Kruschke	Björn	Religionsunterricht	35
Kübler	Dagmar	Religionsunterricht	34+35
Kutsche	Reiner	CVJM-Freizeitdienst Lippe	38
Lange (Sup. luth.)	Andreas	Lemgo St.Nicolai III luth.	21
Lange	Thea	Inselhospiz Juist	37

Nachname	Vorname	Gemeinde/Einrichtung/ Beauftragung	Seite
Langenau	Steffie	Bad Salzuflen luth. II	10
Leweke	Dietmar	Augustdorf ref. I	8
Lühr	Hans-Georg	Pivitsheide ref. III	23
Märtin	Alexander	Lippischer Gemeinschaftsbund	39
Mattke	Andreas	Kirche und Schule	32
Mauritz	Kai	Lemgo St. Pauli ref. I	19
		Landesverband Kindergottesdienst	41
Melchert	Matthias	Landesverband ev. Kirchenchöre	39
Mellies	Horst-Dieter	Lemgo St. Johann II ref.	19
		Bildungsarbeit	31
		Weltanschauungsfragen, Sekten	42
Möller	Karin	Leopoldshöhe ref. II	21
		Gustav-Adolf-Werk Lippe	38
Mölling	Dirk	Heidenoldendorf Nordost ref.	15
		Schulwochenarbeit	33
Mühlenmeier	Heinrich	Umwelt	42
Nachtigal	Friedhelm	Helpup ref. Süd	16
		Zusatzauftrag Religionsunterricht	36
Niehaus	Renate	Diakonisches Werk	31

Nachname	Vorname	Gemeinde/Einrichtung/ Beauftragung	Seite
Niemeyer	Fred	Lieme ref. Credoweg	21 40
Niemeyer	Susanne	Kurklinikseelsorge Bad Salzuflen	32
Noll	Robert	Verkündigung, Seelsorge und Bildungsarbeit (VSBMO)	42
Noltensmeier	Margret	Schwalenberg ref.	25
Nolting (Sup. B.S.)	Christiane	Lockhausen-Ahmsen ev. Pfarrstelle Lockhausen	22
Oberkrome	Ralph	Hillentrup ref.	17
Opitz-Hollburg	Iris	Bad Meinberg ref. II Berlebeck ref.	9 11
Ostarek (Sup Detmold)	Claudia	Detmold-West ref. II	13
Ostmeier	Winfried	Lemgo St.Johann I ref.	19
Pfeiffer-Kuebart	Silvia	Religionsunterricht	34
Plenter	Anke	Cappel ref.	12
Pohl	Dorothea	ehrenamtl.tätige Pastorin in Lage ref.	29
Pohl (Sup. Lage)	Ernst- August	Lage ref. III	18

Nachname	Vorname	Gemeinde/Einrichtung/ Beauftragung	Seite
Pompe	Christoph	Ev. Beratungszentrum Gemeindeberatung Notfallseelsorge	31 40 41
Postma	Holger	Wöbbel ref. Sport	28 42
Reichmann	Doris	CVJM Kreisverband Lippe	38
Rieke-Kochsiek	Stefanie	Detmold-West ref. III Südafrika	14 42
Rosenau	Stefanie	Talle ref. Religionsunterricht	27 35
Rosenau	Thorsten	Talle ref. Kirchl. Entwicklungsdienst	27 41
Rosenhäger	Ursel	Blomberg ref. II	11
Rothermel	Manfred	Religionsunterricht	35
Salzmann	Cora Maren	Lemgo St. Pauli ref. II	19
Schauf	Kornelia	Leopoldshöhe ref. I Ökumene und Mission	21 33
Schendel	Jörn	Sylbach ref.	27
Schilberg	Dr. Arno	Juristischer Kirchenrat	3
Schlitzberger	Jutta	Lockhausen-Ahmsen ev. Pfarrstelle Ahmsen	22

Nachname	Vorname	Gemeinde/Einrichtung/ Beauftragung	Seite
Schmidt	Matthias	Schötmar ref. I	24
Schmidtke	Doreen	Religionsunterricht	34
Schmidtpeter	Stephan	Varenholz ref.	27
		Zusatzauftrag Religionsunterricht	36
Schreiber	Claudia	Retzen ref.	24
		Islamfragen	41
Schröder	Peter	Jugendarbeit	32
Schulz	Annette	Religionsunterricht	34
Seekamp	Helge	Lemgo St. Pauli ref. II	20
Sehring	Erika	Asemissen-Bechterd. West. ref.	8
		Zusatzauftrag Religionsunterricht	36
Siekmann-Heide	Petra	Bartrup Ost ref.	10
Sommer	Klaus	Oerlinghausen ref. II	22
Springer	Stephanie	Lippischer Landesverband für Kindergottesdienst	39
Stadermann	Michael	Silixen ref.	26
Stecker	Martina	Bad Salzuflen ref. II	9
Stecker	Rainer	Schlangen Ost ref.	24

Nachname	Vorname	Gemeinde/Einrichtung/ Beauftragung	Seite
Steinke	Heinz- Günter	Religionsunterricht	34
		Polizeiseelsorge	42
Stijohann	Heike	Bad Meinberg ref. I	9
Stork	Petra	Horn ref. II	17
		Kurklinikseelsorge Bad Meinberg	33
Sundermann	Uwe	Schieder ref. Gehörlosenseelsorge	24 40
Teßnow	Holger	Stapelage-Müssen Süd ref.	26
Tielbürger	Holger	Schötmar luth. II	25
		Zusatzauftrag Religionsunterricht	36
		Volksmission	42
Tiessen	Jörg-Stefan	Lage ref. I.	18
Tono	Susanne	Oerlinghausen ref. I	22
Treseler	Tobias	Theologischer Kirchenrat	3
Wagner	Andres	Vahlhausen ref.	27
		Zusatzauftrag Religionsunterricht	36
Wagner	Claus	Detmold luth. I	14
		Hiddesen luth.	16
Weinholt	Dr. Werner	Katholika und Jahresthemen Lutherdekade	41

Nachname	Vorname	Gemeinde/Einrichtung/ Beauftragung	Seite
Weise	Stefan	Helpup ref. Nord	16
Weißbach	Andreas	Langenholzhausen ref.	19
Wentz	Cornelia	Bergkirchen luth.	11
Weßler	Thomas	Wüsten ref.	28
		Zusatzauftrag Religionsunterricht	36
Wiemann	Uwe	Bad Salzuflen luth. I	10
Wilkens	Ulrich	Stapelage-Müssen West ref.	27
Willwacher- Bahr	Christa	Detmold luth. II	14
		Zusatzauftrag Religionsunterricht	36
Wulfmeier	Heinz-Bernd	Religionsunterricht	34