

# PROFILE

## Gottesdienstreihe

Januar – Juni 2019

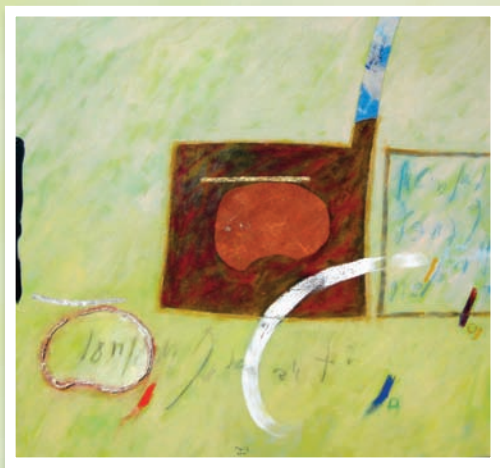

„Er sagt sich selber“ (Karl Barth)  
Bild von Uwe Appold, 2010

## Ein neues Leben

Mit dem Römerbrief im Karl-Barth-Jahr  
unterwegs 2019

# Gottesdienstreihe Profile

## Das neue Leben. (Röm. 1, 1–17)

■ **Sonntag, 06. Januar**, 10 Uhr, St. Nicolai Kirche Lemgo, Papenstraße, Lemgo

**Vorstellung einer Skulptur** der Bildhauerin Carolin Engels (Lemgo) zum Thema „Das neue Leben“ im Gottesdienst mit „Segnen und Salben“, anschließend Kirchkaffee und Begegnung mit der Künstlerin.

**Ausstellung** der Skulptur bis zum 31. Januar täglich außer montags in der St. Nicolai Kirche von 9 bis 18 Uhr.

■ **Samstag, 12. Januar**, 15 Uhr, Gemeindezentrum St. Nicolai, Papenstraße 17, Lemgo

**Epiphaniasempfang** mit Festvortrag von Landessuperintendent i.R. Dr. Gerrit Noltensteiner „Paulus und die Botschaft vom neuen Leben im alten Rom“ mit Bläsern, Kinderchor, Sternsingern sowie Kaffee und Kuchen.

■ **Sonntag, 13. Januar**, 10 Uhr, St. Nicolai Kirche Lemgo, Papenstraße, Lemgo  
**Gottesdienst** musikalisch gestaltet:

„Aufbruch in das neue Leben – Paulus – Karl Barth – Wir“.

## Gott? Wer ist das? (Römer 1, 18–25)

Antworten auf die Gottesfrage im Austausch von Schule, Gemeinde und Paulus.

■ **Sonntag, 17. Februar**, 17 Uhr, Ev.-ref. Stadtkirche Horn, Kirchstraße 8, Horn-Bad Meinberg

**Gottesdienst**: Gott? Wer ist das? Schüler\*innen diskutieren mit Paulus.

■ **Freitag, 22. Februar**, 19.30 Uhr, Gemeindehaus der Ev.-ref. Kirchengemeinde Horn, Kirchstraße, Horn-Bad Meinberg

**Gemeindeveranstaltung**: Gott? Wer ist das? Die Gemeinde diskutiert mit Paulus. Beteiligte: SuS der Oberstufe des Gymnasiums Horn-Bad Meinberg, Gemeindegruppen, Schulreferat der Lippischen Landeskirche

■ **Sonntag, 10. Februar bis Sonntag, 10. März**, Ev.-ref. Stadtkirche Horn  
**Künstlerische Installation** der Künstlerin Marika Cleve-Bartol.

## Gottes Güte, neue Blüte. (Röm 2)

■ **Sonntag, 03. März**, 9.30 Uhr, Ev.-ref. Kirche Bad Meinberg, Brunnenstraße 44a, Horn-Bad Meinberg

**Gottesdienst** mitgestaltet von Bewohnerinnen und Bewohnern des „Rosengarten“, Posaunenchor und Flötenkreis.

■ **Freitag, 08. März**, 14.30 Uhr, Gemeindehaus, Am Müllerberg 4, Bad Meinberg

**Gemeindeveranstaltung**:

Miteinander bei Kaffee und Kuchen ins Gespräch kommen.

Ergänzend dazu eine **Ausstellung** von Kunstwerken von Marika Cleve-Bartol sowohl in der Bad Meinberger als auch in der Horner Kirche (Kirchstraße 8, Horn-Bad Meinberg), die sich auf die Texte des Römerbriefs beziehen.

## Gerechtigkeit – Scheren und Schubladen im Kopf.

(Röm 3,21–28)

■ **Sonntag, 7. April**, 10 Uhr, Ev.-ref. Stadtkirche, von-Stauffenberg-Str. 3, Bad Salzufen

**Gottesdienst** mit Lichtinstallation, die Zugang zu brennenden sozialen Fragen geben soll, musikalisch begleitet durch die Gemeindeband. Anschließend Kirchcafé mit Bündelung der Positionen der Gottesdienstteilnehmer.

**Gemeindeabend** im Gemeindehaus der Ev.-ref. Stadtkirche – Termin wird noch bekanntgegeben

„Schubladen im Kopf – Vorurteile und Gerechtigkeitsempfinden“ auf Grundlage der Positionen der Teilnehmer aus dem Gottesdienst.

## Zeit der Bewährung und Bedrängnis – Raum für Geduld und Hoffnung. (Röm 5)

■ **Donnerstag, 02. Mai**, 19.30 Uhr, Gemeindehaus der Ev.-ref. Kirchengemeinde Berlebeck, Kindergartenweg 9, Detmold-Berlebeck

**Gemeindeveranstaltung**: Vortrag „Rechtsradikalismus in Lippe“ (Pfarrer Claus Wagner, Beauftragter der Lippischen Landeskirche für politischen Extremismus).

■ **Sonntag, 05. Mai**, 10 Uhr, Ev.-ref. Kirche Berlebeck, Detmold-Berlebeck  
**Gottesdienst** mit künstlerischer Installation (Kunstprojekt v. Ute Stührenberg, Eike Dönecke) und Kirchenchor.

## „Denn Gottes Gaben und Berufung können ihn nicht gereuen“ (Röm 11,29)

■ **Sonntag, 26. Mai, 17 Uhr**, Synagoge Herford, Komturststraße 21, Herford  
**Gespräch** zum Thema „Erwählung“ mit Prof. Matitjahu Kellig, Vorstandsvorsitzender der Jüdischen Gemeinde Herford-Detmold und Pastorin Bettina Hanke-Postma, Beauftragte der Lippischen Landeskirche für jüdisch-christliche Begegnungen.

## In einem neuen Leben wandeln. (Röm 6)

■ **Pfingstsonntag, 9. Juni**, 10 Uhr Dorfkirche Heiden, Kirchplatz, Lage-Heiden

Transzendence. – **Gottesdienst** zu Römer 6 mit Tanzperformance und kreativer Textgestaltung.

■ **Montag, 15. April bis Donnerstag, 18. April**, täglich von 10 Uhr bis 11 Uhr, Altes Pfarrhaus, Kirchplatz 8, Lage-Heiden

**Bibel teilen** zu Römer 6: „Mit Christus sterben. Mit Christus leben.“

■ **Freitag, 24. Mai** von 19 bis 22 Uhr, Dorfkirche Heiden, Kirchplatz, Lage-Heiden

**Workshop**: Meditation und Kalligraphie zu Römer 6 mit Ausklang bei einem Glas Wein.

■ **Sonntag, 2. Juni bis Sonntag, 16. Juni**, 10 bis 17 Uhr

Begleitend hierzu eine **Ausstellung** „Schön&Schrift“ in der offenen Kirche.

# 2019 Gottesdienstreihe Profile

## „Ein neues Leben“

Das Jahr 2019 feiert die EKD als ein Karl-Barth-Jahr. Es orientiert sich am berühmt gewordenen „Tambacher Vortrag“ Karl Barths und am Erscheinen seines Buches „Der Römerbrief“. Beides liegt nun einhundert Jahre zurück. Es war der Auftakt zu einer theologischen Bewegung, die viele geprägt hat.

In der Lippischen Landeskirche nehmen wir das Karl-Barth-Jahr zum Anlass, in der Gottesdienstreihe „Profile“ den biblischen Römerbrief des Paulus in den Mittelpunkt zu rücken. Das Motto stammt aus Römer 6: „Das neue Leben“.

In der Mitte der Reihe „Profile“ steht immer der Gottesdienst. Dazu gibt es jeweils eine Gemeindeveranstaltung und eine künstlerische Installation. Termine, Orte und Details entnehmen Sie bitte diesem Flyer.



Abschließend laden wir am 23. November 2019 um 18.00 Uhr zu einem Abschlussfest in der Ev.-luth. Kirchengemeinde St. Marien in Lemgo ein.

Weitere Hinweise finden Sie im Flyer für das 2. Halbjahr.

Anmeldungen können jederzeit bis zum 10. November 2019 unter [kernchen@lippische-landeskirche.de](mailto:kernchen@lippische-landeskirche.de) oder Tel. 0 52 31 / 97 67 12 vorgenommen werden.

Lesen Sie bitte weitere Hinweise auf der Rückseite.

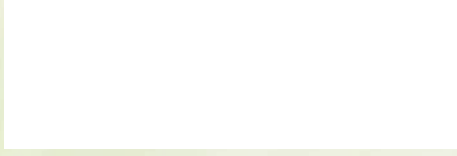
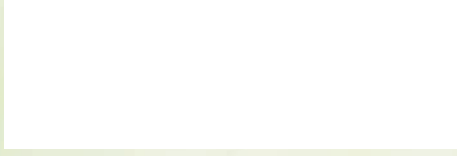
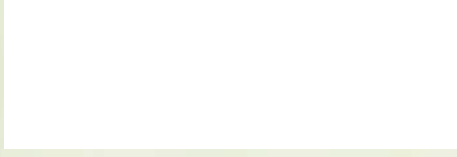
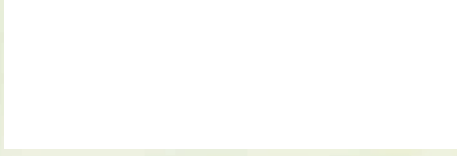
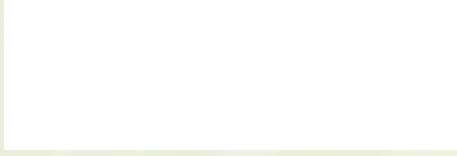
Bei jedem Gottesdienst und jeder Gemeindeveranstaltung können Sie sich auf dieser Karte einen „Stempel“ abholen. Wer zum Ende der Profile-Reihe insgesamt 8 Stempel auf einer Karte vorweisen kann, kann kostenlos an der Abschlussveranstaltung teilnehmen.

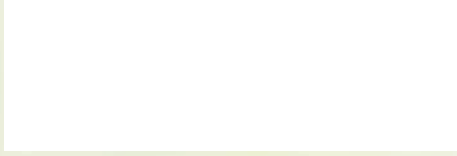
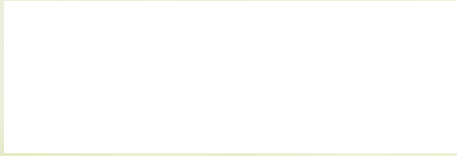



Titelbild:  
**Er sagt sich selber**

**Uwe Appold zu Karl Barth**

Acryl, Sand, Textil, Blattgold, Blattsilber auf Leinwand, 2010

Auf hellgrünem Hoffnungsgrund sind zwei Quadrate angedeutet. Die Zahl 2 verweist auf Christus als Mensch und Gott. Das mittige Quadrat ist Sinnbild der Erde. Die Schädel sind Hinweis auf Gethsemane, Golgatha und Ostern. Durch den Schädel führt ein nicht zu entziffernder Schriftzug. *„Jesus als der Christus ist die uns unbekannte Ebene, die die uns bekannte senkrecht von oben durchschneidet.“* Auf diese Aussage Barths verweist die Senkrechte, die von dem mittleren Quadrat nach „oben“ führt.

Lippische Landeskirche

Leopoldstraße 27

32756 Detmold

Tel. 0 52 31/976-712

E-Mail: [heidrun.kernchen@lippische-landeskirche.de](mailto:heidrun.kernchen@lippische-landeskirche.de)

[www.lippische-landeskirche.de](http://www.lippische-landeskirche.de)

Gestaltung: Dipl.-Des. Bruno Bolli, bevio